



คู่มือการปฏิบัติงาน

เรื่อง

คำร้องขอสอบรายวิชาที่ขาดสอบกลางภาค

จัดทำโดย

นางสาวเรณูกา แก้วสีดำ

คณะวิทยาการจัดการ

มหาวิทยาลัยราชภัฏสงขลา

## คู่มือปฏิบัติงาน

### เรื่อง คำร้องขอสอบรายวิชาที่ขาดสอบกลางภาค

#### ที่มาและความสำคัญ

การจัดทำคู่มือการปฏิบัติงาน คำร้องขอสอบรายวิชาที่ขาดสอบกลางภาค มีวัตถุประสงค์ เพื่อให้ผู้ปฏิบัติงานได้ทราบขั้นตอน วิธีการปฏิบัติงาน และสามารถนำมาใช้ประโยชน์ในด้านการเรียน การสอนต่ออาจารย์ บุคลากรสายสนับสนุน นักศึกษาและผู้สนใจทั่วไปได้ศึกษา เรียนรู้ กระบวนการทำงานในแต่ละขั้นตอนโดยการปฏิบัติตามคู่มือปฏิบัติงาน ซึ่งในคู่มือเล่มนี้ มีการจัดทำสรุปขั้นตอน และการรายงานสรุปผลคำร้องของนักศึกษาแต่ละภาคการศึกษาที่ใช้ในการปฏิบัติงาน ทำให้มีการลด ขั้นตอนการทำงาน ประหยัดเวลาในการค้นหาเอกสารในการประชุม เนื่องจากมีรายละเอียดข้อมูล ของนักศึกษา เช่น รหัสนักศึกษา ชื่อ - สกุลของนักศึกษา รหัสวิชา ชื่อวิชา ชื่ออาจารย์ผู้สอน วันที่ สอบ เวลาสอบ เหตุผลในการขาดสอบ พร้อมทั้งหลักฐานแนบ ซึ่งทำให้ผู้ที่มาปฏิบัติงานแทน สามารถ ศึกษาวิธีการและขั้นตอนจากคู่มือปฏิบัติงานเล่มนี้ สามารถดำเนินการตามขั้นตอนการพิจารณาคำร้อง ขอสอบรายวิชาที่ขาดสอบกลางภาคในระดับคณะได้อย่างมีประสิทธิภาพ

#### วัตถุประสงค์

1. เพื่อให้ผู้ปฏิบัติงานวิชาการ (คำร้องขอสอบรายวิชาที่ขาดสอบกลางภาค) คณะวิทยาการ จัดการ และผู้เกี่ยวข้องกับงานด้านวิชาการ, นักศึกษา หรือผู้สนใจของคณะวิทยาการจัดการ มีความรู้ความเข้าใจทราบถึงขั้นตอนและวิธีการปฏิบัติงานที่เกี่ยวข้องกับงานวิชาการ (คำร้อง ขอสอบรายวิชาที่ขาดสอบกลางภาค) ทราบและเข้าใจกระบวนการต่างๆ ได้ดียิ่งขึ้น
2. เพื่อให้ผู้ปฏิบัติงานด้านวิชาการ ของคณะวิทยาการจัดการ ปฏิบัติงานให้สอดคล้องกับ นโยบาย วิสัยทัศน์ ภารกิจ และเป้าหมายขององค์กร
3. เพื่อให้หัวหน้าสำนักงาน, หัวหน้างาน และผู้บริหารของคณะวิทยาการจัดการ สามารถ ติดตามการปฏิบัติงานของผู้ปฏิบัติงานด้านวิชาการ (คำร้องขอสอบรายวิชาที่ขาดสอบกลาง ภาค) ของคณะวิทยาการจัดการ ได้ทุกขั้นตอน

#### ประโยชน์ของการจัดทำคู่มือปฏิบัติงาน

1. เพื่อให้การปฏิบัติงานด้านวิชาการ เป็นมาตรฐานเดียวกัน
2. เพื่อลดความผิดพลาดในการปฏิบัติงานอย่างเป็นระบบ
3. เพื่อให้ผู้ปฏิบัติงานด้านวิชาการ คณะวิทยาการจัดการ มีความรู้ความเข้าใจ สามารถ ปฏิบัติงานได้อย่างถูกต้อง รวดเร็ว และมีคุณภาพภายใต้มาตรฐานเดียวกัน
4. เพื่อให้ผู้ปฏิบัติงานด้านวิชาการ คณะวิทยาการจัดการซึ่งรับตำแหน่งใหม่สามารถเริ่ม ปฏิบัติงานได้อย่างถูกต้อง รวดเร็ว และมีคุณภาพภายใต้มาตรฐานเดียวกัน
5. บุคลากรภายในคณะวิทยาการจัดการที่มีหน้าที่เกี่ยวกับงานวิชาการ สามารถปฏิบัติงานแทน กันได้
6. ช่วยเสริมสร้างความมั่นใจในการปฏิบัติงาน
7. ช่วยลดการตอบคำถาม และช่วยลดเวลาในการสอนงาน

## ขั้นตอนการปฏิบัติงาน

### คำร้องขอสอบรายวิชาที่ขาดสอบกลางภาค

เมื่อมีการสอบวัดผลกลางภาคเสร็จสิ้นตามปฏิทินวิชาการของมหาวิทยาลัย จะมีการประชุมพิจารณาคำร้องขอสอบรายวิชาที่ขาดสอบกลางภาคของนักศึกษาภาคปกติ เพื่อพิจารณาคำร้องของนักศึกษาแต่ละภาคการศึกษา ซึ่งฝ่ายวิชาการจะตรวจสอบความถูกต้องของเอกสารคำร้องของนักศึกษาพร้อมหลักฐานแนบ และทำสรุปรายงานคำร้องขอสอบของนักศึกษา นอกจากนี้จะมีการทำหนังสือเชิญประชุมคณะกรรมการบริหารวิชาการคณะวิทยาการจัดการ (กข.) เพื่อเชิญคณะกรรมการพิจารณาลั่นกรองตามประกาศของมหาวิทยาลัย โดยขั้นตอนการปฏิบัติงาน จะอธิบายในรูปแบบ Flow Chart ดังนี้

ขั้นตอนที่ 1 วางแผนการปฏิบัติงาน

ขั้นตอนที่ 2 นักศึกษาดาวนโหลดคำร้องขอสอบรายวิชาที่ขาดสอบกลางภาค จากเว็บไซต์ <http://regis.skru.ac.th> สำนักส่งเสริมวิชาการและงานทะเบียน สนส.015

ขั้นตอนที่ 3 นักศึกษาเสนอคำร้องผ่านอาจารย์ที่ปรึกษาและอาจารย์ผู้สอนพิจารณาลงนามให้ความเห็น

ขั้นตอนที่ 4 จัดทำสรุปรายงานคำร้องขอสอบรายวิชาที่ขาดสอบกลางภาค

ขั้นตอนที่ 5 จองห้องประชุมผ่านระบบการจองห้อง

ขั้นตอนที่ 6 ทำหนังสือเชิญประชุมคณะกรรมการบริหารวิชาการคณะวิทยาการจัดการ

ขั้นตอนที่ 7 ทำประกาศรายชื่อนักศึกษาผู้ผ่านเกณฑ์การพิจารณาให้มีสิทธิ์สอบกลางภาคคณะวิทยาการจัดการ

ขั้นตอนที่ 8 ทำรายงานการประชุมคณะกรรมการบริหารวิชาการคณะวิทยาการจัดการ

ขั้นตอนที่ 9 นักศึกษาติดตามผลการพิจารณา

9.1 หน้าเว็บไซต์คณะวิทยาการจัดการ <http://mgt.skru.ac.th>

9.2 หน้าเคาเตอร์ห้องสำนักงานคณบดีคณะวิทยาการจัดการ ชั้น 4

ขั้นตอนที่ 10 สิ้นสุดการปฏิบัติงาน

## ขั้นตอนการปฏิบัติงานคำร้องขอสอบรายวิชาที่ขาดสอบกลางภาค แบบ Flow Chart

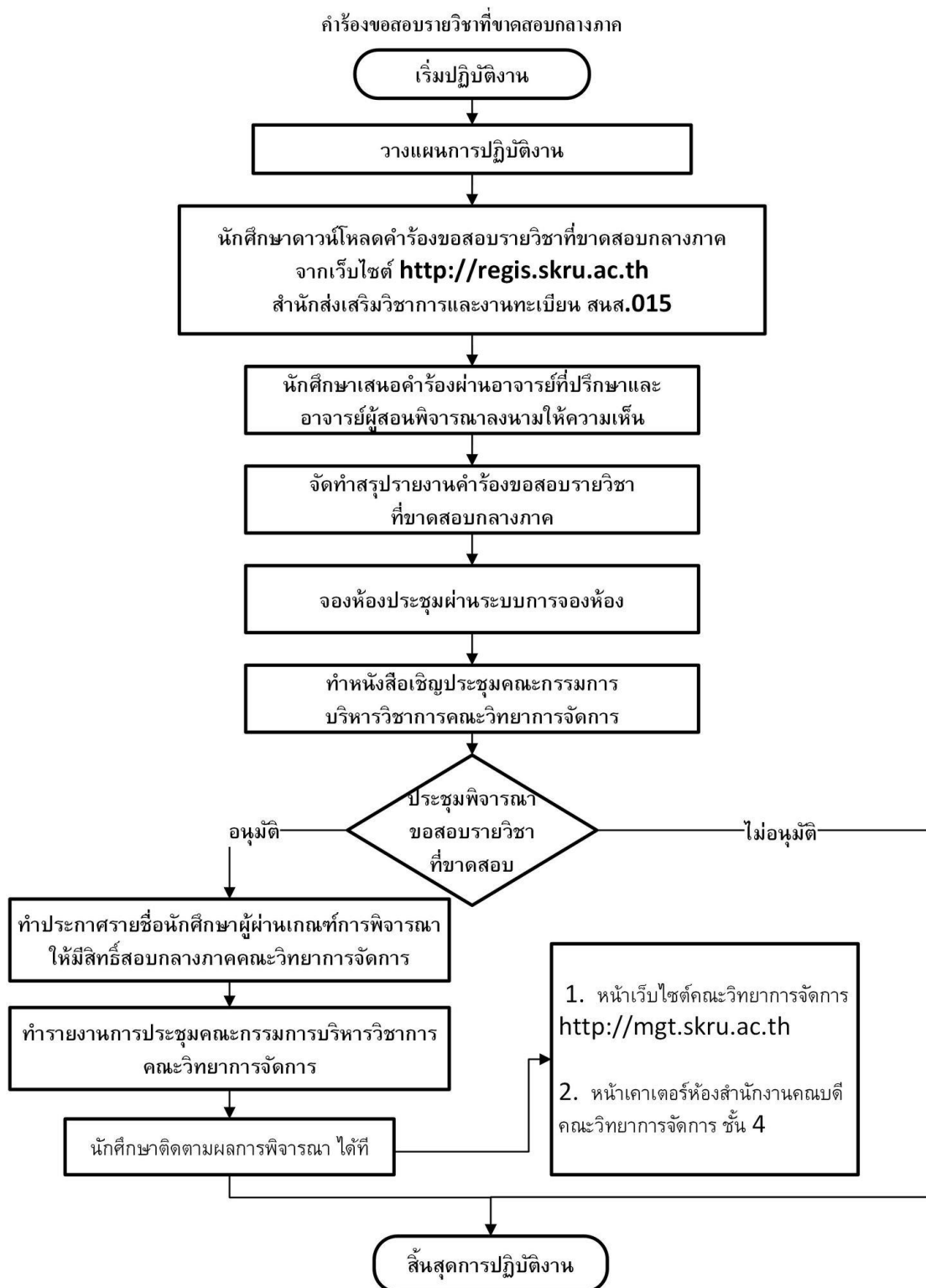

ภาพที่ 1 ขั้นตอนการปฏิบัติงานการพิจารณาคำร้องขอสอบรายวิชาที่ขาดสอบกลางภาค แบบ Flow Chart

## ขั้นตอนการปฏิบัติงาน คำร้องขอสอบรายวิชาที่ขาดสอบกลางภาค

### ขั้นตอนที่ 1 วางแผนการปฏิบัติงาน

เมื่อมีการสอบวัดผลกลางภาคเรียนของนักศึกษาแต่ละชั้นปีเสร็จสิ้นแล้ว คณะจะดำเนินการจัดทำประกาศแจ้งกำหนดวันส่งคำร้องขอสอบรายวิชาที่ขาดสอบกลางภาค โดยกำหนดวัน-เวลา ตามปฏิทินวิชาการของมหาวิทยาลัย และแจ้งให้นักศึกษาทราบหน้า Facebook และหน้าเว็บไซต์ของคณะวิทยาการจัดการ <https://mgt.skru.ac.th/> ดังภาพที่ 2

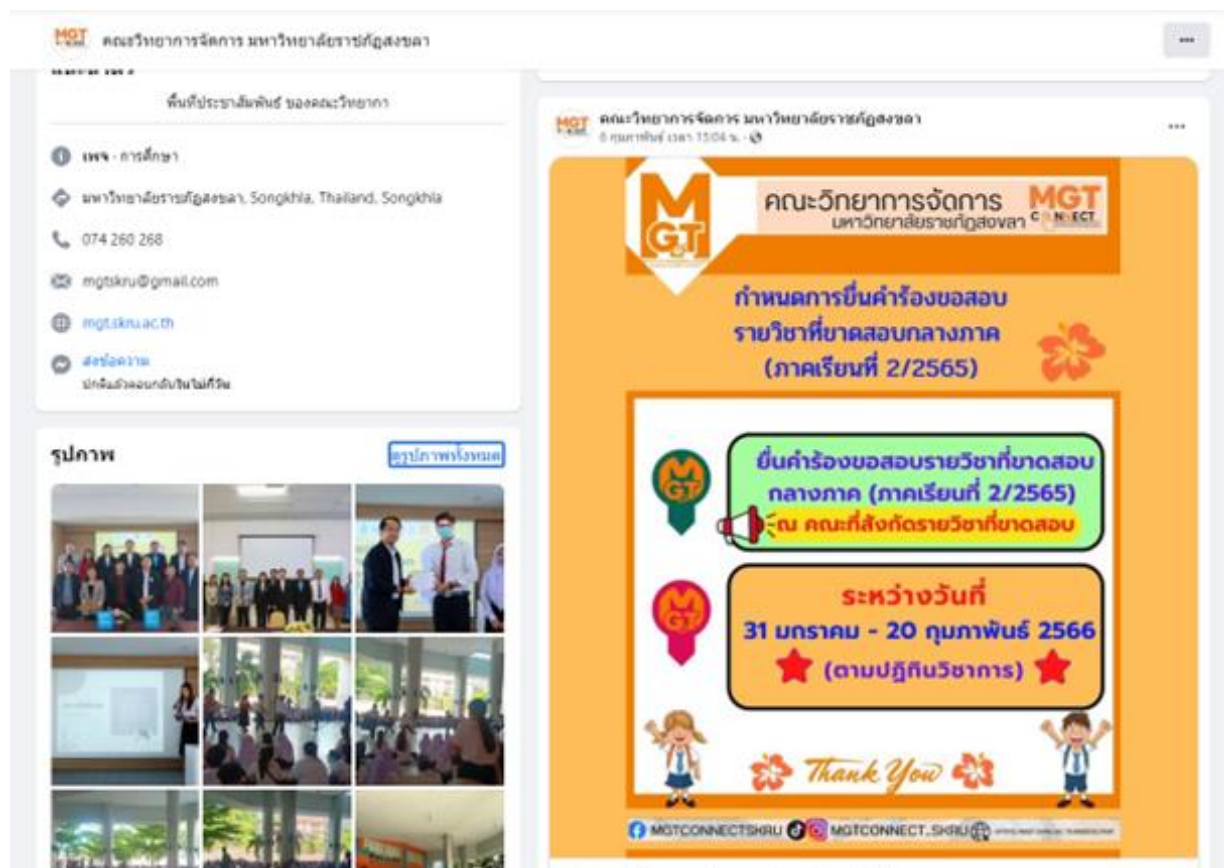

ภาพที่ 2 ประกาศกำหนดวันยื่นคำร้องขอสอบรายวิชาที่ขาดสอบกลางภาค ตามปฏิทินวิชาการมหาวิทยาลัย

## ขั้นตอนที่ 2 นักศึกษาดาวนโหลดคำร้องขอสอบรายวิชาที่ขาดสอบกลางภาค

แจ้งนักศึกษาดาวนโหลดแบบฟอร์มคำร้องขอสอบรายวิชาที่ขาดสอบกลางภาค (สนส. 015) นักศึกษาภาคปกติ หน้าเว็บไซต์ของสำนักส่งเสริมวิชาการและงานทะเบียน <http://regis.skru.ac.th> พร้อมทั้งกรอกข้อมูลทุกอย่างในแบบฟอร์มให้ครบถ้วน ดังภาพที่ 3



**มหาวิทยาลัยราชภัฏสงขลา**  
**คำร้องขอสอบรายวิชาที่ขาดสอบกลางภาค**

วันที่.....เดือน.....พ.ศ.....

สนส.015



ขั้นตอนการยื่นคำร้อง

**เรื่อง** ขออนุญาตสอบกลางภาคหลังกำหนดการสอบในตาราง

**เรียน** คณบดี คณะ.....

**สิ่งที่ส่งมาด้วย** หลักฐานการขอมิติดสอบกลางภาค

ข้าพเจ้า (นาย,นาง,นางสาว).....รหัสประจำตัว.....

**นักศึกษาระดับ**  ปกติ  กศ.บ.ป. อนุมัติ..... สาขาวิชา..... คณะ.....

**ระดับการศึกษา**  ปริญญาตรี 4 ปี  ปริญญาตรี 5 ปี  ปริญญาตรี 2 ปี ต่อเนื่อง

มีความประสงค์ขอสอบในรายวิชาที่ได้ลงทะเบียน แต่ขาดสอบกลางภาค ภาคการศึกษาที่.....ปีการศึกษาที่.....

เนื่องจาก (โปรดระบุเหตุผล).....

| วิชาที่ | รหัสวิชา | ชื่อวิชา | ชื่อ-สกุลอาจารย์ผู้สอน | ลายมือชื่ออาจารย์ผู้สอน | กำหนดการสอบในตารางสอบกลางภาค |      |         |
|---------|----------|----------|------------------------|-------------------------|------------------------------|------|---------|
|         |          |          |                        |                         | วัน/เดือน/ปี                 | เวลา | ห้องสอบ |
|         |          |          |                        |                         |                              |      |         |
|         |          |          |                        |                         |                              |      |         |
|         |          |          |                        |                         |                              |      |         |
|         |          |          |                        |                         |                              |      |         |
|         |          |          |                        |                         |                              |      |         |

จึงเรียนมาเพื่อโปรดพิจารณา

**สำหรับติดต่อนักศึกษา : To contact student**

โทร./Tel : .....

อีเมลล์/E-Mail : .....

ลงชื่อ.....(นักศึกษา)

(.....)

...../...../.....

**1. ความเห็นอาจารย์ที่ปรึกษา**

.....

.....

.....

ลงชื่อ.....อาจารย์ที่ปรึกษา

วันที่...../...../.....

**3. คณะ**

**อนุญาตให้สอบ**

รายวิชา.....

รายวิชา.....

รายวิชา.....

รายวิชา.....

รายวิชา.....

**ไม่อนุญาตให้สอบ**

รายวิชา.....

รายวิชา.....

รายวิชา.....

รายวิชา.....

รายวิชา.....

ลงชื่อ.....คณบดี

คณบดีคณะ.....

วันที่...../...../.....

ภาพที่ 3 แบบฟอร์มคำร้องขอสอบรายวิชาที่ขาดสอบกลางภาค (สนส.015)

ขั้นตอนที่ 3 นักศึกษาเสนอคำร้องผ่านอาจารย์ที่ปรึกษาและอาจารย์ผู้สอนลงนามให้ความเห็น

แจ้งนักศึกษารอกข้อมูลในแบบฟอร์มคำร้องขอสอบรายวิชาที่ขาดสอบกลางภาค พร้อมทั้งเสนออาจารย์ที่ปรึกษาและอาจารย์ผู้สอน ลงนามและให้ความเห็นประกอบการพิจารณา และยื่นคำร้องขอสอบที่กรอกข้อมูลและหลักฐานครบถ้วนแล้วมายังคณะวิทยาการจัดการ ภายในวัน 15 วัน หลังจากวันที่นักศึกษาขาดสอบ ดังภาพที่ 4



มหาวิทยาลัยราชภัฏสกลนคร  
คำร้องขอสอบรายวิชาที่ขาดสอบกลางภาค

วันที่ 10 เดือน กุมภาพันธ์ พ.ศ. 2566

สนส.015



ขั้นตอนการยื่นคำร้อง

เรื่อง ขออนุญาตสอบกลางภาคหลังกำหนดการสอบในตารางเรียน คณะศึกษาศาสตร์

สิ่งที่ส่งมาด้วย หลักฐานการขอมติสอบกลางภาค

ข้าพเจ้า (นาย,นาง,นางสาว) ณัฏฐพร นพคุณ รหัสประจำตัว 6541001111

นักศึกษามาศ  ปกติ  กศ.บป. หมายเหตุ..... สาขาวิชา การบัญชี คณะ วิทยาการจัดการ

ระดับการศึกษา  ปริญญาตรี 4 ปี  ปริญญาตรี 5 ปี  ปริญญาตรี 2 ปี ต่อเนื่อง

มีความประสงค์ขอสอบในรายวิชาที่ไล่ลงทะเบียน แต่ขาดสอบกลางภาค ภาคการศึกษาที่ 2 ปีการศึกษาที่ 2565

เนื่องจาก (โปรดระบุเหตุผล) ป่วย (ขยับเขยื้อนรับยาแก้ปวด) เป็นประจำ จนถึง 2 สัปดาห์ สามีเป็นห่วง

| วิชาที่ | รหัสวิชา | ชื่อวิชา          | ชื่อ-สกุลอาจารย์ผู้สอน | ลายมือชื่ออาจารย์ผู้สอน | กำหนดการสอบในตารางสอบกลางภาค |             |         |
|---------|----------|-------------------|------------------------|-------------------------|------------------------------|-------------|---------|
|         |          |                   |                        |                         | วันเดือนปี                   | เวลา        | ห้องสอบ |
| 1       | 3541103  | หลักการตลาด       | ดร.ณัฏฐพร นพคุณ        | <u>ณ</u>                | 2 / ก.พ. / 2566              | 12.00-14.45 | 66-622  |
| 2       | 3641112  | การบัญชีขั้นต้น 2 | ดร.ณัฏฐพร นพคุณ        | <u>ณ</u>                | 3 / ก.พ. / 2566              | 08.30-10.15 | 66-624  |
|         |          |                   |                        |                         |                              |             |         |
|         |          |                   |                        |                         |                              |             |         |

จึงเรียนมาเพื่อโปรดพิจารณา

สำหรับติดต่อนักศึกษา : To contact student  
โทร./Tel : 091-7637501  
อีเมลล์/E-Mail : namnongn@prichat.skn.ac.th

ลงชื่อ ณัฏฐพร นพคุณ (นักศึกษา)  
(พ.อ.ณัฏฐพร นพคุณ)  
10 / กุมภาพันธ์ / 2566

|  |   |
|--|---|
| <p>1. ความเห็นอาจารย์ที่ปรึกษา</p> <p><u>โปรดพิจารณาอนุมัติ</u></p> <p>ลงชื่อ <u>พ.อ.</u> อาจารย์ที่ปรึกษา<br/>วันที่ <u>10</u> / <u>02</u> / <u>2566</u></p> <p>2. ความเห็นอาจารย์ผู้สอน</p> <p>2.1 <u>เห็นสมควรตัดจ อนุญาตให้สอบ</u></p> <p>2.2 <u>วิชา การบัญชีขั้นต้น 2</u></p> <p>2.3</p> <p>2.4</p> <p>2.4</p> | <p>3. คณะ</p> <p><input type="checkbox"/> อนุญาตให้สอบ</p> <p>รายวิชา.....</p> <p>รายวิชา.....</p> <p>รายวิชา.....</p> <p>รายวิชา.....</p> <p>รายวิชา.....</p> <p><input type="checkbox"/> ไม่อนุญาตให้สอบ</p> <p>รายวิชา.....</p> <p>รายวิชา.....</p> <p>รายวิชา.....</p> <p>รายวิชา.....</p> <p>รายวิชา.....</p> <p>ลงชื่อ..... คณะที่.....</p> <p>คณบดีคณะ.....</p> <p>วันที่.....</p> |
|--|---|

ภาพที่ 4 แบบฟอร์มคำร้องขอสอบรายวิชาที่ขาดสอบกลางภาค อาจารย์ที่ปรึกษาและอาจารย์ผู้สอน ลงนามและให้ความเห็นประกอบการพิจารณาแล้ว

ขั้นตอนที่ 4 จัดทำสรุปรายงานคำร้องขอสอบรายวิชาที่ขาดสอบกลางภาค

ดำเนินการจัดทำสรุปรายงานคำร้องขอสอบรายวิชาที่ขาดสอบกลางภาค นักศึกษาภาคปกติ คณะวิทยาการจัดการ ซึ่งจะระบุ รหัสนักศึกษา, ชื่อ - สกุลนักศึกษา, เหตุผลในการขาดสอบ, วันที่ เวลาสอบ พร้อมทั้งหลักฐานแนบ เพื่อใช้สำหรับประกอบการพิจารณาในการประชุม ดังภาพที่ 5

คณะวิทยาการจัดการ มหาวิทยาลัยราชภัฏสงขลา ภาคการศึกษาที่ 2 ปีการศึกษา 2565  
รายงานรายชื่อนักศึกษา ที่ยื่นคำร้องขอมติขอสอบกลางภาค ภาคปกติ

1

| ลำดับ | รหัสนักศึกษา | ชื่อ - นามสกุล           | รหัสวิชา/ชื่อวิชา   | วันสอบ   | เวลา        | เหตุผลที่ขาดสอบ   | อนุมัติ                  | ไม่อนุมัติ               | ขอหลักฐานเพิ่ม           |
|-------|--------------|--------------------------|---|----------|-------------|---|--------------------------|--------------------------|--------------------------|
| 1.    | 644408031    | น.ส.ดวงหทัยธรรมดิษฐ์     | 3641114<br>การเงินเพื่อธุรกิจ<br>อ.อชณีย์ พัดโน ภัทรปิติกุล           | 31/01/66 | 08.30-10.15 | ไปฝึกภาคสนามนักศึกษาวิชาทหาร (เขานงโก)<br>แนบหลักฐาน : บัญชีรายชื่อแนบท้ายบันทึกข้อความขออนุมัติเดินทางไปราชการ | <input type="checkbox"/> | <input type="checkbox"/> | <input type="checkbox"/> |
|       |              |                          | 3602105<br>แรงงานสัมพันธ์และกฎหมาย<br>แรงงาน<br>อ.อัญญารัตน์ สุวรรณโณ | 1/02/66  | 08.30-10.15 | ไปฝึกภาคสนามนักศึกษาวิชาทหาร (เขานงโก)<br>แนบหลักฐาน : บัญชีรายชื่อแนบท้ายบันทึกข้อความขออนุมัติเดินทางไปราชการ | <input type="checkbox"/> | <input type="checkbox"/> | <input type="checkbox"/> |
| 2.    | 644408008    | น.ส.พนาวีย์ นุ่นฮ่อน     | 3641114<br>การเงินเพื่อธุรกิจ<br>อ.อชณีย์ พัดโน ภัทรปิติกุล           | 31/01/66 | 08.30-10.15 | ไปฝึกภาคสนามนักศึกษาวิชาทหาร (เขานงโก)<br>แนบหลักฐาน : บัญชีรายชื่อแนบท้ายบันทึกข้อความขออนุมัติเดินทางไปราชการ | <input type="checkbox"/> | <input type="checkbox"/> | <input type="checkbox"/> |
|       |              |                          | 3602105<br>แรงงานสัมพันธ์และกฎหมาย<br>แรงงาน<br>อ.อัญญารัตน์ สุวรรณโณ | 1/02/66  | 08.30-10.15 | ไปฝึกภาคสนามนักศึกษาวิชาทหาร (เขานงโก)<br>แนบหลักฐาน : บัญชีรายชื่อแนบท้ายบันทึกข้อความขออนุมัติเดินทางไปราชการ | <input type="checkbox"/> | <input type="checkbox"/> | <input type="checkbox"/> |
| 3.    | 644408032    | น.ส.ทิพย์เกสร วีระไชย    | 3641114<br>การเงินเพื่อธุรกิจ<br>อ.อชณีย์ พัดโน ภัทรปิติกุล           | 31/01/66 | 08.30-10.15 | ไปฝึกภาคสนามนักศึกษาวิชาทหาร (เขานงโก)<br>แนบหลักฐาน : บัญชีรายชื่อแนบท้ายบันทึกข้อความขออนุมัติเดินทางไปราชการ | <input type="checkbox"/> | <input type="checkbox"/> | <input type="checkbox"/> |
|       |              |                          | 3602105<br>แรงงานสัมพันธ์และกฎหมาย<br>แรงงาน<br>อ.อัญญารัตน์ สุวรรณโณ | 1/02/66  | 08.30-10.15 | ไปฝึกภาคสนามนักศึกษาวิชาทหาร (เขานงโก)<br>แนบหลักฐาน : บัญชีรายชื่อแนบท้ายบันทึกข้อความขออนุมัติเดินทางไปราชการ | <input type="checkbox"/> | <input type="checkbox"/> | <input type="checkbox"/> |
| 4.    | 644505025    | น.ส.ฐิติณีน จันทร์คำ     | 3082206<br>การสื่อสารและการเขียนข่าว<br>อ.จุฬารัตน์ จุลภักดิ์         | 31/01/66 | 08.30-10.15 | ไปฝึกภาคสนามเขานงโก<br>แนบหลักฐาน : บัญชีรายชื่อแนบท้ายบันทึกข้อความขออนุมัติเดินทางไปราชการ                    | <input type="checkbox"/> | <input type="checkbox"/> | <input type="checkbox"/> |
|       |              |                          | 3082505<br>การสื่อสารเพื่อการพัฒนาท้องถิ่น<br>อ.ศิริวรรณ ลักษณ์วงษ์   | 1/02/66  | 10.20-12.05 | ไปฝึกภาคสนามเขานงโก<br>แนบหลักฐาน : บัญชีรายชื่อแนบท้ายบันทึกข้อความขออนุมัติเดินทางไปราชการ                    | <input type="checkbox"/> | <input type="checkbox"/> | <input type="checkbox"/> |
| 5.    | 644505018    | น.ส.พัชรี เพ็ชรรัตน์     | 3082206<br>การสื่อสารและการเขียนข่าว<br>อ.จุฬารัตน์ จุลภักดิ์         | 31/01/66 | 08.30-10.15 | ไปฝึกภาคสนามเขานงโก<br>แนบหลักฐาน : บัญชีรายชื่อแนบท้ายบันทึกข้อความขออนุมัติเดินทางไปราชการ                    | <input type="checkbox"/> | <input type="checkbox"/> | <input type="checkbox"/> |
|       |              |                          | 3082505<br>การสื่อสารเพื่อการพัฒนาท้องถิ่น<br>อ.ศิริวรรณ ลักษณ์วงษ์   | 1/02/66  | 10.20-12.05 | ไปฝึกภาคสนามเขานงโก<br>แนบหลักฐาน : บัญชีรายชื่อแนบท้ายบันทึกข้อความขออนุมัติเดินทางไปราชการ                    | <input type="checkbox"/> | <input type="checkbox"/> | <input type="checkbox"/> |
| 6.    | 644408045    | น.ส.ปิ่นไฉลา สุขะวาโท    | 3641114<br>การเงินเพื่อธุรกิจ<br>อ.อชณีย์ พัดโน                       | 31/01/66 | 08.30-10.15 | ไปฝึกภาคสนามเขานงโก<br>แนบหลักฐาน : บัญชีรายชื่อแนบท้ายบันทึกข้อความขออนุมัติเดินทางไปราชการ                    | <input type="checkbox"/> | <input type="checkbox"/> | <input type="checkbox"/> |
|       |              |                          | 3602105<br>แรงงานสัมพันธ์และกฎหมาย<br>แรงงาน<br>อ.อัญญารัตน์ สุวรรณโณ | 1/02/66  | 08.30-10.15 | ไปฝึกภาคสนามเขานงโก<br>แนบหลักฐาน : บัญชีรายชื่อแนบท้ายบันทึกข้อความขออนุมัติเดินทางไปราชการ                    | <input type="checkbox"/> | <input type="checkbox"/> | <input type="checkbox"/> |
| 7.    | 644408062    | น.ส.สุวิภา แซ่แว         | 3641114<br>การเงินเพื่อธุรกิจ<br>อ.อชณีย์ พัดโน                       | 31/01/66 | 08.30-10.15 | ไปฝึกภาคสนามเขานงโก<br>แนบหลักฐาน : บัญชีรายชื่อแนบท้ายบันทึกข้อความขออนุมัติเดินทางไปราชการ                    | <input type="checkbox"/> | <input type="checkbox"/> | <input type="checkbox"/> |
|       |              |                          | 3602105<br>แรงงานสัมพันธ์และกฎหมาย<br>แรงงาน<br>อ.อัญญารัตน์ สุวรรณโณ | 1/02/66  | 08.30-10.15 | ไปฝึกภาคสนามเขานงโก<br>แนบหลักฐาน : บัญชีรายชื่อแนบท้ายบันทึกข้อความขออนุมัติเดินทางไปราชการ                    | <input type="checkbox"/> | <input type="checkbox"/> | <input type="checkbox"/> |
| 8.    | 634414074    | น.ส.จิรติ ภูมิภะโร       | 3623108<br>การวางแผนและพัฒนากองทัพอากาศ<br>อ.ยุวดี เพ็ชรสงคราม        | 2/02/66  | 08.30-10.15 | กระเพาะอาหารอักเสบ<br>แนบหลักฐาน : ใบรับรองแพทย์เฉลิมพงษ์คลินิก ลงวันที่ 2 ก.พ.66                               | <input type="checkbox"/> | <input type="checkbox"/> | <input type="checkbox"/> |
| 9.    | 634414089    | นายแทน ตันหนี่           | 3642701<br>การเงินธุรกิจ<br>อ.ลัดดาพร ต้าชู                           | 31/01/66 | 08.30-10.15 | เป็นไข้<br>แนบหลักฐาน : ใบรับรองแพทย์คลินิกเวชกรรมเฉพาะทางสาขาเวชศาสตร์ครอบครัวหมอปรวิศ ลงวันที่ 31 มกราคม 2566 | <input type="checkbox"/> | <input type="checkbox"/> | <input type="checkbox"/> |
| 10.   | 644413015    | น.ส.ชาธิษฐ์ แวอาลี       | 3641114<br>การเงินเพื่อธุรกิจ<br>อ.วัลย์ลักษณ์ กาญจนเสถียร            | 31/01/66 | 08.30-10.15 | ลาป่วย (ถ่ายเหลว)<br>แนบหลักฐาน : ใบรับรองแพทย์โรงพยาบาลสงขลา ลงวันที่ 31 ม.ค. 2566                             | <input type="checkbox"/> | <input type="checkbox"/> | <input type="checkbox"/> |
| 11.   | 634414106    | น.ส.อิมพิรา แก้วทองเมือง | 3623108<br>การวางแผนและพัฒนากองทัพอากาศ<br>อ.ยุวดี เพ็ชรสงคราม        | 2/02/66  | 08.30-10.15 | เป็นกรดไหลย้อน กระเพาะอาหารอักเสบ<br>แนบหลักฐาน : ใบรับรองแพทย์โรงพยาบาลสงขลา ลงวันที่ 2 ก.พ. 2566              | <input type="checkbox"/> | <input type="checkbox"/> | <input type="checkbox"/> |



| ลำดับ | รหัสนักศึกษา | ชื่อ - นามสกุล                  | รหัสวิชา/ชื่อวิชา   | วันสอบ   | เวลา        | เหตุผลที่ขาดสอบ  | อนุมัติ                  | ไม่อนุมัติ               | ขอหลักฐานเพิ่ม           |
|-------|--------------|---------------------------------|---|----------|-------------|--|--------------------------|--------------------------|--------------------------|
| 12.   | 6341001070   | นายศุภวิชญ์ แสงดี               | 3642507<br>การบัญชีเฉพาะกิจ<br>ผศ.ดร.ณิชาภัทร บุญรัตน์                          | 31/01/66 | 08.30-10.15 | ท้องเสีย<br>แนบหลักฐาน : ใบรับรองแพทย์เฉลิมพงษ์ศักดิ์ ลงวันที่ 31 ม.ค. 2566  | <input type="checkbox"/> | <input type="checkbox"/> | <input type="checkbox"/> |
| 13.   | 634413031    | นายวาฮาวิ <u>วูมะ</u>           | 3563902<br>การวิจัยทางการจัดการ 2<br>ผศ.ดร.อังคณา ธรรมสังการ                    | 3/02/66  | 13.00-14.45 | ไม่สบายเป็นหวัด<br>แนบหลักฐาน : ใบรับรองแพทย์โรงพยาบาลสงขลา ลงวันที่ 3 ก.พ. 2566   | <input type="checkbox"/> | <input type="checkbox"/> | <input type="checkbox"/> |
| 14.   | 634413030    | นายธนบดี <u>อาณู</u>            | 3563902<br>การวิจัยทางการจัดการ 2<br>ผศ.ดร.อังคณา ธรรมสังการ                    | 3/02/66  | 13.00-14.45 | ไม่สบายเป็นหวัด<br>แนบหลักฐาน : ใบรับรองแพทย์โรงพยาบาลสงขลา ลงวันที่ 3 ก.พ. 2566   | <input type="checkbox"/> | <input type="checkbox"/> | <input type="checkbox"/> |
| 15.   | 644505069    | น.ส. <u>ปิรดา</u> <u>กามอ</u>   | 3082702<br>การรู้เท่าทันสื่อ<br>อ.ดร.ปัทมา เรืองเรืองกุลฤทธิ์                   | 02/02/66 | 08.30-10.15 | ทางเดินหายใจส่วนบนอักเสบ<br>แนบหลักฐาน : ใบรับรองแพทย์โรงพยาบาลสงขลา ลงวันที่ 2 ก.พ. 2566  | <input type="checkbox"/> | <input type="checkbox"/> | <input type="checkbox"/> |
| 16.   | 644505063    | น.ส. นิมาติย <u>เจ๊ะอาลี</u>    | 3082702<br>การรู้เท่าทันสื่อ<br>อ.ดร.ปัทมา เรืองเรืองกุลฤทธิ์                   | 02/02/66 | 08.30-10.15 | ปวดท้อง, แสบท้อง<br>แนบหลักฐาน : ใบรับรองแพทย์โรงพยาบาลสงขลา ลงวันที่ 2 ก.พ. 2566  | <input type="checkbox"/> | <input type="checkbox"/> | <input type="checkbox"/> |
| 17.   | 644505091    | น.ส. <u>บุษิกา</u> <u>หลงสา</u> | 3082702<br>การรู้เท่าทันสื่อ<br>อ.ดร.ปัทมา เรืองเรืองกุลฤทธิ์                   | 02/02/66 | 08.30-10.15 | โรคกระเพาะ<br>แนบหลักฐาน : ใบรับรองแพทย์โรงพยาบาลสงขลา ลงวันที่ 2 ก.พ. 2566  | <input type="checkbox"/> | <input type="checkbox"/> | <input type="checkbox"/> |
| 18.   | 6541001128   | นายอุสมาน <u>อานิม</u>          | 3541103<br>หลักการตลาด<br>ผศ.มีพร หาญชัยสุขกุล                                  | 02/02/66 | 13.00-14.45 | กระเพาะอาหารอักเสบ<br>แนบหลักฐาน : ใบรับรองแพทย์โรงพยาบาลสงขลา ลงวันที่ 2 ก.พ. 2566  | <input type="checkbox"/> | <input type="checkbox"/> | <input type="checkbox"/> |
| 19.   | 644407023    | นายชุกีมี <u>เจ๊ะซู</u>         | 3632302<br>สถิติและการวิเคราะห์<br>เชิงปริมาณ<br>อ.ดร.จิตาภรณ์ ทองข่อม          | 01/02/66 | 10.20-12.05 | ปวดท้อง คลื่นไส้<br>แนบหลักฐาน : ใบรับรองแพทย์โรงพยาบาลสงขลา ลงวันที่ 1 ก.พ. 2566  | <input type="checkbox"/> | <input type="checkbox"/> | <input type="checkbox"/> |
| 20.   | 634504007    | น.ส. วิชชา <u>เสน่ห์ภักดี</u>   | 3083116<br>ภาษาอังกฤษเพื่อการนิเทศ<br>ศาสตร์ 1<br>อ.ดร.ปัทมา เรืองเรืองกุลฤทธิ์ | 03/02/66 | 08.30-10.15 | ตาข้างซ้ายชา<br>แนบหลักฐาน : ใบรับรองแพทย์โรงพยาบาลควนเนียง ลงวันที่ 6 ก.พ. 2566<br>(ผู้ป่วยควรหยุดพักก่อน 1 วัน ตั้งแต่วันที่ 3 กุมภาพันธ์ 2566 ถึง 3 กุมภาพันธ์ 2566)                                      | <input type="checkbox"/> | <input type="checkbox"/> | <input type="checkbox"/> |
| ลำดับ | รหัสนักศึกษา | ชื่อ - นามสกุล                  | รหัสวิชา/ชื่อวิชา   | วันสอบ   | เวลา        | เหตุผลที่ขาดสอบ  | อนุมัติ                  | ไม่อนุมัติ               | ขอหลักฐานเพิ่ม           |
| 21.   | 6541001111   | น.ส.เสาวลักษณ์ <u>ขุนพลชัย</u>  | 3541103<br>หลักการตลาด<br>ผศ.มีพร หาญชัยสุขกุล                                  | 02/02/66 | 13.00-14.45 | ไข้หวัด<br>แนบหลักฐาน : ใบรับรองแพทย์โรงพยาบาลป่าพะยอม ลงวันที่ 2 ก.พ. 66<br>มีความเห็นให้หยุดพัก 3 วัน  | <input type="checkbox"/> | <input type="checkbox"/> | <input type="checkbox"/> |
|       |              |                                 | 3641112<br>การบัญชีขั้นต้น 2<br>อ.วรกร กุมิวิเศษ                                | 03/02/66 | 08.30-10.15 | ไข้หวัด<br>แนบหลักฐาน : ใบรับรองแพทย์โรงพยาบาลป่าพะยอม ลงวันที่ 2 ก.พ. 66<br>มีความเห็นให้หยุดพัก 3 วัน  | <input type="checkbox"/> | <input type="checkbox"/> | <input type="checkbox"/> |
| 22.   | 644505075    | น.ส.ศศิประภา <u>ทุคคง</u>       | 3082206<br>การสื่อสารและเขียนข่าว<br>อ.จุฬารัตน์ จุลย์ศักดิ์                    | 31/01/66 | 08.30-10.15 | ไม่สบาย ปวดท้อง ท้องเสีย<br>แนบหลักฐาน : ใบรับรองแพทย์โรงพยาบาลสงขลา ลงวันที่ 31 ม.ค. 2566   | <input type="checkbox"/> | <input type="checkbox"/> | <input type="checkbox"/> |
| 23.   | 644505087    | น.ส.จามจุรี <u>อินทรวงศ์</u>    | 3082206<br>การสื่อสารและเขียนข่าว<br>อ.จุฬารัตน์ จุลย์ศักดิ์                    | 31/01/66 | 08.30-10.15 | ป่วย (ท้องเสีย)<br>แนบหลักฐาน : ใบรับรองแพทย์โรงพยาบาลสงขลา ลงวันที่ 31 ม.ค. 2566  | <input type="checkbox"/> | <input type="checkbox"/> | <input type="checkbox"/> |
| 24.   | 6441001078   | น.ส.บุญจงพร <u>นามจันทร์</u>    | 3642701<br>ภาช้อการ 1<br>ผศ.ภรทิพย์ นิคมณี                                      | 31/01/66 | 13.00-14.45 | ไปฝึกภาคสนาม ณ ค่ายฝึกนักศึกษาวิชาทหาร (เขานวนโก) จังหวัดกาญจนบุรี<br>แนบหลักฐาน : รายชื่อนักศึกษาเข้ารับการศึกษาภาคสนาม ณ เขานวนโก  | <input type="checkbox"/> | <input type="checkbox"/> | <input type="checkbox"/> |
| 25.   | 654410060    | น.ส.ติน่า <u>จิตมัน</u>         | 3641113<br>การบัญชีธุรกิจ<br>อ.กัญญา ชัยขวัญ                                    | 31/01/66 | 10.20-12.05 | ไข้เลือดออก<br>แนบหลักฐาน : สำเนาใบรับรองแพทย์โรงพยาบาลฉะนะ ลงวันที่ 3 ก.พ.66<br>นอนโรงพยาบาล ตั้งแต่วันที่ 30 ม.ค. - 5 ก.พ. 2566  | <input type="checkbox"/> | <input type="checkbox"/> | <input type="checkbox"/> |
|       |              |                                 | 3612201<br>โปรแกรมคอมพิวเตอร์เพื่อธุรกิจ<br>ผศ.ดร.ธนาภัทร นิธิเขต               | 01/02/66 | 13.00-14.45 | ไข้เลือดออก<br>แนบหลักฐาน : สำเนาใบรับรองแพทย์โรงพยาบาลฉะนะ ลงวันที่ 3 ก.พ.66<br>นอนโรงพยาบาล ตั้งแต่วันที่ 30 ม.ค. - 5 ก.พ. 2566  | <input type="checkbox"/> | <input type="checkbox"/> | <input type="checkbox"/> |
|       |              |                                 | 3601001<br>การจัดการทรัพยากรมนุษย์<br>ผศ.ดร.สายฝน ไชยศรี                        | 02/02/66 | 13.00-14.45 | ไข้เลือดออก<br>แนบหลักฐาน : สำเนาใบรับรองแพทย์โรงพยาบาลฉะนะ ลงวันที่ 3 ก.พ.66<br>นอนโรงพยาบาล ตั้งแต่วันที่ 30 ม.ค. - 5 ก.พ. 2566  | <input type="checkbox"/> | <input type="checkbox"/> | <input type="checkbox"/> |
| 26.   | 644602016    | นายรัฐวิวัฒน์ <u>ศรีเป็นทอง</u> | 3632401<br>เศรษฐศาสตร์พัฒนา<br>อ.สร้อย ดอกบัวแก้ว                               | 31/01/66 | 13.00-14.45 | ต้องเดินทางไปแข่งขันกีฬามหาวิทยาลัยแห่งประเทศไทย ครั้งที่ 48 ณ จังหวัด<br>อุดรธานี<br>แนบหลักฐาน : บันทึกข้อความขออนุมัติเดินทางไปราชการ ณ จังหวัด<br>อุดรธานี ระหว่างวันที่ 18 - มกราคม - 2 กุมภาพันธ์ 2566 | <input type="checkbox"/> | <input type="checkbox"/> | <input type="checkbox"/> |

ภาพที่ 5 สรุปรายงานคำร้องขอสอบรายวิชาที่ขาดสอบกลางภาค

## ขั้นตอนที่ 5 จองห้องประชุมผ่านระบบการจองห้อง

ดำเนินการจองห้องประชุมผ่านระบบการจองห้องของคณะวิทยาการจัดการ สำหรับการประชุมพิจารณาคำร้องขอสอบรายวิชาที่ขาดสอบกลางภาค (กรณีไม่ได้ประชุมแบบออนไลน์) ดังภาพที่ 6 - ภาพที่ 10



กรุณาตรวจสอบปฏิทินก่อนจองห้อง !!!

ระบบจองห้องประชุม

ปฏิทิน: กุมภาพันธ์ 2023

| วัน | จันทร์                                | อังคาร | พุธ | พฤหัสบดี | ศุกร์ | เสาร์ | อาทิตย์ |
|-----|---------------------------------------|--------|-----|----------|-------|-------|---------|
| 1   | 08:00 น. - 12:00 น. ห้องประชุม ชั้น 1 |        |     |          |       |       |         |
| 2   |                                       |        |     |          |       |       |         |
| 3   |                                       |        |     |          |       |       |         |
| 4   |                                       |        |     |          |       |       |         |
| 5   |                                       |        |     |          |       |       |         |
| 6   |                                       |        |     |          |       |       |         |
| 7   |                                       |        |     |          |       |       |         |
| 8   |                                       |        |     |          |       |       |         |
| 9   |                                       |        |     |          |       |       |         |
| 10  |                                       |        |     |          |       |       |         |
| 11  |                                       |        |     |          |       |       |         |
| 12  |                                       |        |     |          |       |       |         |
| 13  |                                       |        |     |          |       |       |         |
| 14  |                                       |        |     |          |       |       |         |
| 15  |                                       |        |     |          |       |       |         |
| 16  |                                       |        |     |          |       |       |         |
| 17  |                                       |        |     |          |       |       |         |
| 18  |                                       |        |     |          |       |       |         |
| 19  |                                       |        |     |          |       |       |         |
| 20  |                                       |        |     |          |       |       |         |
| 21  |                                       |        |     |          |       |       |         |
| 22  |                                       |        |     |          |       |       |         |
| 23  |                                       |        |     |          |       |       |         |
| 24  |                                       |        |     |          |       |       |         |
| 25  |                                       |        |     |          |       |       |         |
| 26  |                                       |        |     |          |       |       |         |
| 27  |                                       |        |     |          |       |       |         |
| 28  |                                       |        |     |          |       |       |         |
| 29  |                                       |        |     |          |       |       |         |
| 30  |                                       |        |     |          |       |       |         |
| 31  |                                       |        |     |          |       |       |         |



จองห้องประชุม คลิก !!



รายงานการขอใช้ห้องประชุม คลิก !!

ภาพที่ 6 ระบบการจองห้องประชุม คณะวิทยาการจัดการ

ระบบจองห้องประชุม  
MGT Meeting Rooms Booking  
คณะวิทยาการจัดการ มหาวิทยาลัยราชภัฏสงขลา

## ระบบจองห้อง MGT Meeting Rooms Booking

คณะวิทยาการจัดการ มหาวิทยาลัยราชภัฏสงขลา

ลงชื่อเข้าใช้ Google เพื่อบันทึกการแก้ไข ดูข้อมูลเพิ่มเติม  
\*จำเป็น

ประเภทสังกัด \*

- หลักสูตรบัญชีบัณฑิต
- หลักสูตรนิเทศศาสตร์บัณฑิต
- หลักสูตรเศรษฐศาสตร์บัณฑิต
- หลักสูตรบริหารธุรกิจบัณฑิต สาขาวิชาการจัดการ
- หลักสูตรบริหารธุรกิจบัณฑิต สาขาวิชาการตลาด
- หลักสูตรบริหารธุรกิจบัณฑิต สาขาวิชาบริหารทรัพยากรมนุษย์
- หลักสูตรบริหารธุรกิจบัณฑิต สาขาวิชาการจัดการท่องเที่ยว
- หลักสูตรบริหารธุรกิจบัณฑิต สาขาวิชาคอมพิวเตอร์ธุรกิจ
- หลักสูตรบริหารธุรกิจบัณฑิต สาขาการจัดการนวัตกรรมการค้า
- สำนักงานคณะบดี

ถัดไป หน้า 1 จาก 12 ล้างแบบฟอร์ม

ภาพที่ 7 ระบบการจองห้องประชุม คณะวิทยาการจัดการ (ต่อ)

ระบบจองห้องประชุม  
MGT Meeting Rooms Booking  
คณะวิทยาการจัดการ มหาวิทยาลัยราชภัฏสงขลา

## ระบบจองห้อง MGT Meeting Rooms Booking

ลงชื่อเข้าใช้ Google เพื่อบันทึกการแก้ไข ดูข้อมูลเพิ่มเติม

\*จำเป็น

### สำนักงานคณะบดี

ชื่อ-สกุล (สำนักงานคณะบดี) \*

นางสาวเรณูภา แก้วสีต่า

กลับ    **ถัดไป**

หน้า 11 จาก 12    ล้างแบบฟอร์ม

ห้ามสงวนลิขสิทธิ์ใน Google ฟอร์ม

ภาพที่ 8 ระบบจองห้องประชุม คณะวิทยาการจัดการ (ต่อ)



**ระบบจองห้องประชุม**  
**MGT Meeting Rooms Booking**

---

## ระบบจองห้อง MGT Meeting Rooms Booking

---

ลงชื่อเข้าใช้ Google เพื่อเพิ่มประสิทธิภาพการใช้ อุปกรณ์เพิ่มเติม  
\*จำเป็น

---

**โครงการ/กิจกรรมที่จะใช้ห้อง**

---

กรุณาเลือกห้องที่ต้องการจอง

---

**โครงการ/กิจกรรม ที่จะใช้ห้อง \***

คำคมของคุณ \_\_\_\_\_

---

**วันที่และเวลา ที่เริ่มใช้ห้อง \***  
รูปแบบการใส่ วว/ดด/ปปปป (กรุณากรอกเป็นปี คศ. เท่านั้น)

วันที่ \_\_\_\_\_ เวลา \_\_\_\_\_

วว/ดด/ปปปป  : \_\_\_\_\_

---

**วันที่และเวลา ที่สิ้นสุดการใช้ห้อง \***  
รูปแบบการใส่ วว/ดด/ปปปป (กรุณากรอกเป็นปี คศ. เท่านั้น)

วันที่ \_\_\_\_\_ เวลา \_\_\_\_\_

วว/ดด/ปปปป  : \_\_\_\_\_

---

**ห้องที่ต้องการจอง \***

- ห้องประชุม ขนาด 1
- ห้องประชุม ขนาด 2
- ห้องประชุม ขนาด 3
- ห้องประชุม ขนาด กระจก
- ห้องประชุม ชั้น 7
- ห้องเรียนรวม Stage 311
- ห้องเรียนรวม Stage 511
- ห้องปฏิบัติการคอมพิวเตอร์ 66-625
- ห้องปฏิบัติการคอมพิวเตอร์ 66-626
- ห้องปฏิบัติการฝึกอบรมคอมพิวเตอร์ 1
- ห้องปฏิบัติการฝึกอบรมคอมพิวเตอร์ 2

ภาพที่ 9 ระบบจองห้องประชุม คณะวิทยาการจัดการ (ต่อ)

## ขั้นตอนที่ 6 ทำหนังสือเชิญประชุมคณะกรรมการบริหารวิชาการคณะวิทยาการจัดการ

ดำเนินการจัดทำหนังสือเชิญประชุมและวาระการประชุมคณะกรรมการบริหารวิชาการคณะวิทยาการจัดการ (กช.) เพื่อพิจารณาคำร้องขอสอบรายวิชาที่ขาดสอบกลางภาค แต่ละภาคการศึกษา ดังภาพที่ 14



### บันทึกข้อความ

ส่วนราชการ มหาวิทยาลัยราชภัฏสงขลา คณะวิทยาการจัดการ งานสนับสนุนพันธกิจอุดมศึกษา

ที่ ควจ. /๒๕๖๖

วันที่ ๒๘ กุมภาพันธ์ ๒๕๖๖

เรื่อง ขอร้องเรียนเชิญประชุมคณะกรรมการบริหารวิชาการคณะวิทยาการจัดการ (กช.) ครั้งที่ ๑/๒๕๖๖

เรียน คณะกรรมการบริหารวิชาการคณะวิทยาการจัดการ (กช.)

๑. **เรื่องเดิม** ตามที่สำนักส่งเสริมวิชาการและงานทะเบียน มหาวิทยาลัยราชภัฏสงขลา ได้กำหนดให้นักศึกษายื่นคำร้องขอสอบรายวิชาที่ขาดสอบกลางภาค ณ คณะที่สังกัดรายวิชาที่ขาดสอบ ประจำภาคการศึกษาที่ ๒ ปีการศึกษา ๒๕๖๕ ระหว่างวันที่ ๓๑ มกราคม - ๒๐ กุมภาพันธ์ ๒๕๖๖ นั้น

๒. **ข้อเท็จจริง** ฝ่ายวิชาการ ได้รวบรวมเอกสารนักศึกษาและสรุปรายงานคำร้องขอสอบรายวิชาที่ขาดสอบ ประจำภาคการศึกษาที่ ๒ ปีการศึกษา ๒๕๖๕ เสร็จสิ้นเรียบร้อยแล้ว

#### ๓. ระเบียบ/กฎหมาย ที่เกี่ยวข้อง

-

๔. **ข้อพิจารณา** คณะวิทยาการจัดการจึงเรียนมาเพื่อขอเชิญท่านเข้าร่วมประชุมคณะกรรมการบริหารวิชาการ (กช.) คณะวิทยาการจัดการ ครั้งที่ ๑/๒๕๖๖ ในรูปแบบผ่านสื่ออิเล็กทรอนิกส์ (ออนไลน์) ในวันพฤหัสบดีที่ ๙ มีนาคม ๒๕๖๖ เวลา ๑๔.๓๐ น. เป็นต้นไป เพื่อร่วมพิจารณาคำร้องขอสอบรายวิชาที่ขาดสอบกลางภาค ประจำภาคการศึกษาที่ ๒ ปีการศึกษา ๒๕๖๕ และพิจารณาวาระอื่น ๆ ดังรายละเอียดตามระเบียบวาระการประชุมที่แนบมาพร้อมนี้

จึงเรียนมาเพื่อทราบ และเข้าร่วมประชุมตามวันและเวลาดังกล่าว โดยพร้อมเพรียงกัน

(ผู้ช่วยศาสตราจารย์ ดร.ปองศักดิ์ ทองเนื้อแข็ง)  
คณบดีคณะวิทยาการจัดการ ปฏิบัติราชการแทน  
อธิการบดีมหาวิทยาลัยราชภัฏสงขลา

ภาพที่ 10 หนังสือเชิญประชุมคณะกรรมการบริหารวิชาการคณะวิทยาการจัดการ (กช.)

ขั้นตอนที่ 7 ทำประกาศรายชื่อนักศึกษาผู้ผ่านเกณฑ์การพิจารณาให้มีสิทธิ์สอบกลางภาค  
คณะวิทยาการจัดการ

เมื่อคณะฯ ประชุมพิจารณาคำร้องขอสอบรายวิชาที่ขาดสอบกลางภาค ภาคปกติ เสร็จ  
สิ้นแล้ว ฝ่ายวิชาการจะดำเนินการทำประกาศรายชื่อนักศึกษาผู้ผ่านเกณฑ์การพิจารณาให้มีสิทธิ์สอบ  
กลางภาค และไม่มีสิทธิ์สอบกลางภาค ส่งไปยังสำนักส่งเสริมวิชาการและงานทะเบียน ดังภาพที่ 11

| <br>ประกาศคณะวิทยาการจัดการ มหาวิทยาลัยราชภัฏสกลนคร<br>เรื่อง ผลการพิจารณาผู้ขอมีสิทธิ์สอบในการขาดสอบกลางภาค สำหรับนักศึกษาภาคปกติ<br>ประจำปีภาคการศึกษาที่ ๒ ปีการศึกษา ๒๕๖๕ |                          |                       |  |                              |
|--|--------------------------|-----------------------|--|------------------------------|
| ตามที่นักศึกษาภาคปกติ ผู้มีสิทธิ์สอบแต่ขาดสอบกลางภาค ประจำปีภาคการศึกษาที่ ๒ ปีการศึกษา<br>๒๕๖๕ ได้ยื่นคำร้องขอสอบไว้ นั้น   |                          |                       |  |                              |
| คณะกรรมการบริหารวิชาการคณะวิทยาการจัดการ ได้ประชุมพิจารณาคำร้องนักศึกษาขอมีสิทธิ์<br>สอบกลางภาคแล้ว เมื่อวันที่ ๙ มีนาคม ๒๕๖๖ มีผลการพิจารณา ดังนี้  |                          |                       |  |                              |
| <b>๑. นักศึกษาภาคปกติที่ได้รับการพิจารณาอนุมัติให้มีสิทธิ์สอบกลางภาค</b>   |                          |                       |  |                              |
| ลำดับ<br>ที่   | รหัสประจำตัว<br>นักศึกษา | ชื่อ - สกุล           | รายวิชาที่พิจารณาอนุมัติ<br>ให้มีสิทธิ์สอบ       | อาจารย์ผู้สอน                |
| ๑  | ๖๔๔๔๐๘๐๓๓                | น.ส.ดวงหทัย ธรรมดิษฐ์ | ๓๖๔๑๑๑๔<br>การเงินเพื่อธุรกิจ                    | อ.อุษณีย์ พัฒโน ภักร์ปิติกุล |
|  |                          |                       | ๓๖๐๒๑๐๕<br>แรงงานสัมพันธ์และกฎหมายแรงงาน         | อ.อัญญารัตน์ สุวรรณโน        |
| ๒  | ๖๔๔๔๐๘๐๐๘                | น.ส.พนาวลัย นุ่นอ่อน  | ๓๖๔๑๑๑๔<br>การเงินเพื่อธุรกิจ                    | อ.อุษณีย์ พัฒโน ภักร์ปิติกุล |
|  |                          |                       | ๓๖๐๒๑๐๕<br>แรงงานสัมพันธ์และกฎหมายแรงงาน         | อ.อัญญารัตน์ สุวรรณโน        |
| ๓  | ๖๔๔๔๐๘๐๓๒                | น.ส.ทิพย์เกสร วีระชโย | ๓๖๔๑๑๑๔<br>การเงินเพื่อธุรกิจ                    | อ.อุษณีย์ พัฒโน ภักร์ปิติกุล |
|  |                          |                       | ๓๖๐๒๑๐๕<br>แรงงานสัมพันธ์และกฎหมายแรงงาน         | อ.อัญญารัตน์ สุวรรณโน        |
| ๔  | ๖๔๔๕๐๕๐๒๕                | น.ส.จัสมิน จันทร์คำ   | ๓๐๘๒๒๐๖<br>การสื่อสารและการเขียนข่าว             | อ.จุนหารัตน์ จุลภักดิ์       |
|  |                          |                       | ๓๐๘๒๕๐๕<br>การสื่อสารเพื่อการพัฒนาท้องถิ่นภาคใต้ | อ.ศิริวรรณ ลักขณะวงศ์        |
| ๕  | ๖๔๔๕๐๕๐๑๘                | น.ส.พัชรี เพ็ชรรัตน์  | ๓๐๘๒๒๐๖<br>การสื่อสารและการเขียนข่าว             | อ.จุนหารัตน์ จุลภักดิ์       |
|  |                          |                       | ๓๐๘๒๕๐๕<br>การสื่อสารเพื่อการพัฒนาท้องถิ่นภาคใต้ | อ.ศิริวรรณ ลักขณะวงศ์        |
| ๖  | ๖๔๔๔๐๘๐๔๕                | น.ส.พันพิสสา สุขะวาโท | ๓๖๔๑๑๑๔<br>การเงินเพื่อธุรกิจ                    | อ.อุษณีย์ พัฒโน ภักร์ปิติกุล |
|  |                          |                       | ๓๖๐๒๑๐๕<br>แรงงานสัมพันธ์และกฎหมายแรงงาน         | อ.อัญญารัตน์ สุวรรณโน        |

/ลำดับที่...

| ลำดับ<br>ที่ | รหัสประจำตัว<br>นักศึกษา | ชื่อ - สกุล               | รายวิชาที่พิจารณานุมัติ<br>ให้มีสิทธิ์สอบ    | อาจารย์ผู้สอน                |
|--------------|--------------------------|---------------------------|--|------------------------------|
| ๗            | ๖๔๔๔๐๘๐๖๒                | น.ส.สุวิภา เวอาแซ         | ๓๖๔๓๓๑๔<br>การเงินเพื่อธุรกิจ                | อ.อุษณีย์ พัฒโน ภักร์ปิติกุล |
|              |                          |                           | ๓๖๐๒๑๐๕<br>แรงงานสัมพันธ์และกฎหมายแรงงาน     | อ.อัษฎารัตน์ สุวรรณโณ        |
| ๘            | ๖๔๔๔๖๓๖๗๕                | น.ส.ริบริดี ภูมิไชโร      | ๓๖๒๓๓๐๘<br>การวางแผนและการพัฒนาการท่องเที่ยว | อ.ยุวดี เพ็ชรสงคราม          |
| ๙            | ๖๓๔๔๔๔๐๘๙                | นายอุเทน ต้นหมี่          | ๓๖๔๒๗๐๓<br>การเงินธุรกิจ                     | อ.ลักขณา คำชู                |
| ๑๐           | ๖๔๔๔๓๓๐๑๕                | น.ส.ชาริยะห์ เวอาสี       | ๓๖๔๓๓๑๔<br>การเงินเพื่อธุรกิจ                | อ.วลัยลักษณ์ กาญจนเสถียร     |
| ๑๑           | ๖๓๔๔๓๔๑๐๖                | น.ส.อินทริกา แก้วสองเมือง | ๓๖๒๓๓๐๘<br>การวางแผนและการพัฒนาการท่องเที่ยว | อ.ยุวดี เพ็ชรสงคราม          |
| ๑๒           | ๖๓๔๓๐๐๑๐๗๐               | นายศุภวิชญ์ แสงดี         | ๓๖๔๒๕๐๗<br>การบัญชีเฉพาะกิจ                  | ผศ.ดร.นิชาภัทร บุญรัตน์      |
| ๑๓           | ๖๓๔๔๓๓๐๓๓                | นายวาฮาวิ แวมะ            | ๓๕๖๓๙๐๒<br>การวิจัยทางการจัดการ ๒            | ผศ.ดร.อังคณา ธรรมสังการ      |
| ๑๔           | ๖๓๔๔๓๓๐๓๐                | นายนรบดี อาแว             | ๓๕๖๓๙๐๒<br>การวิจัยทางการจัดการ ๒            | ผศ.ดร.อังคณา ธรรมสังการ      |
| ๑๕           | ๖๔๔๕๐๕๐๖๙                | น.ส.พิรดาวาส์ กามอ        | ๓๐๘๒๗๐๒<br>การรู้เท่าทันสื่อ                 | อ.ดร.ปัฐยา เรืองเรืองกุลฤทธิ |
| ๑๖           | ๖๔๔๕๐๕๐๖๓                | น.ส.นินาเดียง เจ๊ะอาลี    | ๓๐๘๒๗๐๒<br>การรู้เท่าทันสื่อ                 | อ.ดร.ปัฐยา เรืองเรืองกุลฤทธิ |
| ๑๗           | ๖๔๔๕๐๕๐๙๓                | น.ส.เปมิกา หลงสล่า        | ๓๐๘๒๗๐๒<br>การรู้เท่าทันสื่อ                 | อ.ดร.ปัฐยา เรืองเรืองกุลฤทธิ |
| ๑๘           | ๖๕๔๓๐๐๑๑๒๘               | นายอุสมาน อาเก็ม          | ๓๕๕๓๑๐๓<br>หลักการตลาด                       | ผศ.มัทพร หาญชัยสุขสกุล       |
| ๑๙           | ๖๔๔๕๐๗๐๒๓                | นายชุกกิม เจ๊ะชู          | ๓๖๓๒๓๓๑๒<br>สถิติและการวิเคราะห์เชิงปริมาณ   | อ.ดร.ชิตาภรณ์ ทองขุ่ม        |
| ๒๐           | ๖๓๔๕๐๕๐๐๗                | น.ส.วิหิตา เสน่ห์ภักดี    | ๓๐๘๓๓๑๖<br>ภาษาอังกฤษเพื่องานนิเทศศาสตร์ ๓   | อ.ดร.ปัฐยา เรืองเรืองกุลฤทธิ |
| ๒๑           | ๖๕๔๓๐๐๑๑๓๓               | น.ส.เสาวลักษณ์ จุฬพลช่วย  | ๓๕๕๓๑๐๓<br>หลักการตลาด                       | ผศ.มัทพร หาญชัยสุขสกุล       |
|              |                          |                           | ๓๖๔๓๓๑๒<br>การบัญชีขั้นต้น ๒                 | อ.วรกร ภูมิวิเศษ             |
| ๒๒           | ๖๔๔๕๐๕๐๗๕                | น.ส.ศิลปสุภา พุดคง        | ๓๐๘๒๒๐๖<br>การสื่อสารและการเขียนข่าว         | อ.จุฬารัตน์ จุลภักดี         |
| ๒๓           | ๖๔๔๕๐๕๐๘๗                | น.ส.จามจุรี อินทรวงค์     | ๓๐๘๒๒๐๖<br>การสื่อสารและการเขียนข่าว         | อ.จุฬารัตน์ จุลภักดี         |

/ลำดับที่ ...



| ลำดับ<br>ที่ | รหัสประจำตัว<br>นักศึกษา | ชื่อ - สกุล            | รายวิชาที่พิจารณาอนุมัติ<br>ให้มีสิทธิ์สอบ       | อาจารย์ผู้สอน                |
|--------------|--------------------------|------------------------|--|------------------------------|
| ๒๕           | ๖๔๔๑๐๐๑๐๗๘               | น.ส.เบญจพร นามจันทร์   | ๓๖๔๒๗๐๑<br>ภาชีอากร ๓                            | ผศ.ภรทิพย์ นิสมณี            |
|              |                          |                        | ๓๕๐๑๒๐๔<br>ภาษาอังกฤษเพื่อธุรกิจ                 | อ.อรณิข สาครินทร์            |
| ๒๕           | ๖๕๕๔๑๐๐๖๖                | น.ส.ศิน่า จิตมัน       | ๓๖๔๓๓๑๓<br>การบัญชีธุรกิจ                        | อ.กัญฉวี ชัยขวัญ             |
|              |                          |                        | ๓๖๑๒๒๐๑<br>โปรแกรมคอมพิวเตอร์เพื่อธุรกิจ         | ผศ.ดร.ธนภัทร ยี่ยะเส         |
|              |                          |                        | ๓๖๐๑๐๐๑<br>กวดจัดการทรัพยากรมนุษย์               | ผศ.ดร.สายฝน ไชยศรี           |
| ๒๖           | ๖๔๔๖๐๒๐๑๖                | นายรัฐธาวิน ศรีเป็นทอง | ๓๖๓๒๔๐๑<br>เศรษฐศาสตร์การพัฒนา                   | อ.สร้อย ดอกบัวแก้ว           |
| ๒๗           | ๖๔๔๕๐๕๐๘๔                | น.ส.ณัฐนิชา ชูสง       | ๓๐๘๒๕๐๕<br>การสื่อสารเพื่อการพัฒนาท้องถิ่นภาคใต้ | อ.ศิริวรรณ ลักษณ์วงค์        |
|              |                          |                        | ๓๐๘๒๖๐๔<br>เทคโนโลยีและนวัตกรรมสื่อสาร           | อ.ศิริวรรณ ลักษณ์วงค์        |
|              |                          |                        | ๓๐๘๒๗๐๒<br>การรู้เท่าทันสื่อ                     | อ.ดร.ปัฐยา เรืองเรืองกุลฤทธิ |
|              |                          |                        | ๓๐๘๒๒๐๖<br>การสื่อข่าวและการเขียนข่าว            | อ.จุนารัตน์ จุลภักดิ์        |
| ๒๘           | ๖๒๔๔๐๘๐๒๒                | น.ส.วิภาวี คงทน        | ๓๖๐๒๑๐๕<br>แรงงานสัมพันธ์และกฎหมายแรงงาน         | อ.อัญญารัตน์ สุวรรณโณ        |
| ๒๙           | ๖๓๔๔๑๔๑๒๘                | นายจิรายุ สุภาภา       | ๓๖๒๓๒๐๑<br>การจัดการต้อนรับในธุรกิจบริการ        | อ.อัญญารัตน์ ดันวานิช        |
|              |                          |                        | ๓๕๖๓๑๒๑<br>การบริหารการผลิตและการดำเนินงาน       | อ.ปราการ ทั้งสนัส            |
| ๓๐           | ๖๔๔๔๑๓๐๑๙                | น.ส.นริศรา ฤทธิเรือง   | ๓๖๔๑๓๑๔<br>การเงินเพื่อธุรกิจ                    | อ.वलัักษณ์ กาญจนเสถียร       |

๒. นักศึกษาภาคปกติที่ไม่ได้รับการพิจารณาอนุมัติให้มีสิทธิ์สอบกลางภาค

| ลำดับ<br>ที่ | รหัสประจำตัว<br>นักศึกษา | ชื่อ - สกุล      | รายวิชาที่ไม่อนุมัติ          | อาจารย์ผู้สอน              |
|--------------|--------------------------|------------------|-------------------------------|----------------------------|
| ๑            | ๖๔๔๔๑๐๐๔๕                | นายชญาณนท์ สมอคำ | ๓๖๔๓๑๑๔<br>การเงินเพื่อธุรกิจ | อ.อุษณีย์ พัฒโน ภทรปิติกุล |



/นักศึกษาที่ได้รับอนุมัติ...

ภาพที่ 11 ประกาศรายชื่อนักศึกษาผู้ผ่านเกณฑ์คำร้องขอสอบรายวิชาที่ขาดสอบกลางภาค

## ขั้นตอนที่ 8 ทำรายงานการประชุมคณะกรรมการวิชาการคณะวิทยาการจัดการ (กข.)

เมื่อมีการประชุมพิจารณาคำร้องขอสอบในรายวิชาที่ขาดสอบกลางภาคในระดับคณะเสร็จสิ้น และนำส่งประกาศผลการพิจารณาคำร้องขอสอบรายวิชาที่ขาดสอบกลางภาคไปยังสำนักส่งเสริมวิชาการและงานทะเบียนเรียบร้อยแล้ว จึงดำเนินการจัดทำรายงานการประชุมเสนอหัวหน้าสำนักงาน คณบดีตรวจสอบความถูกต้องของเอกสารและข้อมูลตามลำดับ ซึ่งหากมีการปรับแก้ไข ก็ดำเนินการปรับแก้ไขและนำเสนอเอกสารใหม่อีกครั้ง ดังภาพที่ 12

๑

### รายงานการประชุมคณะกรรมการบริหารวิชาการคณะวิทยาการจัดการ (กข.)

ครั้งที่ ๑/๒๕๖๖

ในรูปแบบผ่านสื่ออิเล็กทรอนิกส์ (ออนไลน์)

เมื่อวันพฤหัสบดีที่ ๙ มีนาคม ๒๕๖๖ เวลา ๑๑.๓๐ น.

| ผู้มาประชุม       |                     |               |   |                     |
|-------------------|---------------------|---------------|---|---------------------|
| ๑                 | มศ.ดร.ป๋องศักดิ์    | ทองเนื้อแข็ง  | คณบดีคณะวิทยาการจัดการ                          | ประธานกรรมการ       |
| ๒                 | มศ.ดร.ปาริชาติ      | จันทร์ศรีบุตร | รองคณบดีคณะวิทยาการจัดการ                       | รองประธานกรรมการ    |
| ๓                 | อาจารย์ ดร.จตุรภัทร | จันทร์ทิพย์   | ตัวแทนคณาจารย์ในสภาวิชาการ                      | กรรมการ             |
| ๔                 | อาจารย์ ดร.พิมพ์ใจ  | พรหมสุวรรณ    | ประธานหลักสูตรเศรษฐศาสตร์บัณฑิต                 | กรรมการ             |
| ๕                 | อาจารย์ ดร.ศราณี    | เวศยาสิรินทร์ | ประธานหลักสูตรนิเทศศาสตร์บัณฑิต                 | กรรมการ             |
| ๖                 | อาจารย์ ดร.นัยนา    | ใจวีศิริ      | ประธานหลักสูตรการจัดการบัณฑิต                   | กรรมการ             |
| ๗                 | อาจารย์อัญญารัตน์   | สุวรรณโณ      | สาขาวิชาการจัดการอุตสาหกรรมท่องเที่ยว           | กรรมการ             |
| ๘                 | อาจารย์สิริชนก      | อินทะสุวรรณ   | สาขาวิชาการบริหารทรัพยากรมนุษย์                 | กรรมการ             |
| ๙                 | อาจารย์ปรกาการ      | หังสวนีส      | ประธานหลักสูตรบริหารธุรกิจบัณฑิต                | กรรมการ             |
| ๑๐                | อาจารย์อดิสรณ์      | สำเภา         | สาขาวิชาการจัดการ                               | กรรมการ             |
| ๑๑                | อาจารย์อรณิษฐ       | สาครินทร์     | ประธานหลักสูตรบริหารธุรกิจบัณฑิต                | กรรมการ             |
| ๑๒                | มศ.ดร.ณิชาภัทร      | บุญรัตน์      | สาขาวิชาการบริหารทรัพยากรมนุษย์                 | กรรมการ             |
| ๑๓                | นางณัฐรัชต์         | ธนศักดิ์ชนน   | แทน ประธานหลักสูตรบัญชีบัณฑิต                   | กรรมการและเลขานุการ |
| ๑๔                | นางสาวเรณูภา        | แก้วสีดำ      | หัวหน้าสำนักงานคณบดี                            | ผู้ช่วยเลขานุการ    |
|                   |                     |               | เจ้าหน้าที่บริหารงานทั่วไปชำนาญการ <sup>๓</sup> |                     |
| ผู้ไม่มาประชุม    |                     |               |   |                     |
| -                 |                     |               |   |                     |
| ผู้เข้าร่วมประชุม |                     |               |   |                     |
| ๑                 | นางสาวสุนีย์        | อนุชาญ        | เจ้าหน้าที่บริหารงานทั่วไปชำนาญการ              |                     |

□

๒

เริ่มประชุมเวลา ๑๑.๓๐ น.

ผศ.ดร.บ็องศักดิ์ ทองเนื้อแข็ง คณบดีคณะวิทยาการจัดการ ประชานที่ประชุมตรวจนับองค์ประชุมเมื่อครบองค์ประชุมแล้ว จึงเปิดการประชุมตามระเบียบวาระการประชุม ดังนี้

ระเบียบวาระที่ ๑ เรื่องแจ้งเพื่อทราบ

๑.๑ หลักสูตรการจัดการบัณฑิต สาขาวิชาผู้ประกอบการท้องถิ่น

ผศ.ดร.ปาริชาติ จันทร์ศรีบุตร รองประธาน แจ้งเรื่องหลักสูตรการจัดการบัณฑิต สาขาวิชาผู้ประกอบการท้องถิ่น หลักสูตรใหม่ พุทธศักราช ๒๕๖๗ ว่าได้ผ่านการประชุมสภาวิชาการแล้วเมื่อวันที่ ๒๓ กุมภาพันธ์ ๒๕๖๖

มติที่ประชุม ที่ประชุมรับทราบ

ระเบียบวาระที่ ๒ รับรองรายงานการประชุม

รองประธานเสนอที่ประชุมพิจารณารายงานการประชุมคณะกรรมการบริหารวิทยาการคณะวิทยาการจัดการ ครั้งที่ ๘/๒๕๖๕ เมื่อวันที่ ๘/๒๕๖๕ เมื่อวันที่ ๒๒ ธันวาคม ๒๕๖๕

มติที่ประชุม ที่ประชุมมีมติรับรองรายงานการประชุมคณะกรรมการบริหารวิทยาการคณะวิทยาการจัดการ ครั้งที่ ๘/๒๕๖๕ เมื่อวันที่ ๒๒ ธันวาคม ๒๕๖๕

ระเบียบวาระที่ ๓ เรื่องสืบเนื่อง

ระเบียบวาระที่ ๔ เรื่องเสนอเพื่อพิจารณา

๔.๑ พิจารณาคำร้องขอสอบรายวิชาที่ขาดสอบกลางภาค ประจำปีภาคการศึกษาที่ ๒ ปีการศึกษา ๒๕๖๕

รองประธาน เสนอที่ประชุมพิจารณาคำร้องขอสอบรายวิชาที่ขาดสอบกลางภาค นักศึกษา ภาคปกติ ประจำปีภาคการศึกษาที่ ๒ ปีการศึกษา ๒๕๖๕ โดยมีรายละเอียด ดังนี้

รายงานรายชื่อนักศึกษา ที่ยื่นคำร้องขอมิสิทธิ์สอบกลางภาค ภาคปกติ I

| ลำดับ | รหัสนักศึกษา | ชื่อ - นามสกุล           | รหัสวิชา/ชื่อวิชา   | วันสอบ   | เวลา            | เหตุผลที่ขาดสอบ   | อนุมัติ                             | ไม่อนุมัติ               | ขอหลักฐานเพิ่ม           |
|-------|--------------|--------------------------|---|----------|-----------------|---|-------------------------------------|--------------------------|--------------------------|
| 1.    | 644408031    | น.ส.ดวงหทัย<br>ธรรมดิษฐ์ | 3641114<br>การเงินเพื่อธุรกิจ<br>๑.๘๖๗๖๖๖ ๖๖๖๖                | 31/01/66 | 08.30-<br>10.15 | ไปฝึกภาคสนาม<br>นักศึกษาวิชาทหาร<br>(เขายายจัน)<br>แบบหลักฐาน : บัญชี<br>รายชื่อแบบทำฉบับที่<br>ข้อความขออนุมัติ<br>เดินทางไปราชการ | <input checked="" type="checkbox"/> | <input type="checkbox"/> | <input type="checkbox"/> |
|       |              |                          | 3602105<br>แรงงานสัมพันธ์และ<br>กฎหมายแรงงาน<br>๑.๘๖๗๖๖๖ ๖๖๖๖ | 1/02/66  | 08.30-<br>10.15 | ไปฝึกภาคสนาม<br>นักศึกษาวิชาทหาร<br>(เขายายจัน)<br>แบบหลักฐาน : บัญชี<br>รายชื่อแบบทำฉบับที่<br>ข้อความขออนุมัติ<br>เดินทางไปราชการ | <input checked="" type="checkbox"/> | <input type="checkbox"/> | <input type="checkbox"/> |

| ลำดับ | รหัสนักศึกษา | ชื่อ - นามสกุล            | รหัสวิชา/ชื่อวิชา  | วันสอบ   | เวลา            | เหตุผลที่ขาดสอบ  | อนุมัติ                             | ไม่<br>อนุมัติ           | ขอหลัก<br>ฐานเพิ่ม       |
|-------|--------------|---------------------------|--|----------|-----------------|--|-------------------------------------|--------------------------|--------------------------|
| 2.    | 644408008    | น.ส.พนาวิทย์<br>บุญอ่อน   | 3641114<br>การเงินเพื่อธุรกิจ<br>อ.อนุภูมิ วัฒนโน กัทรบิติกุล        | 31/01/66 | 08.30-<br>10.15 | ไปฝึกภาคสนาม<br>นักศึกษาวิชาทหาร<br>(เขายอนไก่อ)<br>แบบหลักฐาน : บัญชี<br>รายชื่อบนทำงอนบิติก<br>ข้อความอนุมัติ<br>เดินทางไปราชการ | <input checked="" type="checkbox"/> | <input type="checkbox"/> | <input type="checkbox"/> |
|       |              |                           | 3602105<br>แรงงานสัมพันธ์และ<br>กฎหมายแรงงาน<br>อ.ัญญาธิศนั สุวรรณโน | 1/02/66  | 08.30-<br>10.15 | ไปฝึกภาคสนาม<br>นักศึกษาวิชาทหาร<br>(เขายอนไก่อ)<br>แบบหลักฐาน : บัญชี<br>รายชื่อบนทำงอนบิติก<br>ข้อความอนุมัติ<br>เดินทางไปราชการ | <input checked="" type="checkbox"/> | <input type="checkbox"/> | <input type="checkbox"/> |
| 3.    | 644408032    | น.ส.ทิพย์ภัสสร<br>วิระชโย | 3641114<br>การเงินเพื่อธุรกิจ<br>อ.อนุภูมิ วัฒนโน กัทรบิติกุล        | 31/01/66 | 08.30-<br>10.15 | ไปฝึกภาคสนาม<br>นักศึกษาวิชาทหาร<br>(เขายอนไก่อ)<br>แบบหลักฐาน : บัญชี<br>รายชื่อบนทำงอนบิติก<br>ข้อความอนุมัติ<br>เดินทางไปราชการ | <input checked="" type="checkbox"/> | <input type="checkbox"/> | <input type="checkbox"/> |
|       |              |                           | 3602105<br>แรงงานสัมพันธ์และ<br>กฎหมายแรงงาน<br>อ.ัญญาธิศนั สุวรรณโน | 1/02/66  | 08.30-<br>10.15 | ไปฝึกภาคสนาม<br>นักศึกษาวิชาทหาร<br>(เขายอนไก่อ)<br>แบบหลักฐาน : บัญชี<br>รายชื่อบนทำงอนบิติก<br>ข้อความอนุมัติ<br>เดินทางไปราชการ | <input checked="" type="checkbox"/> | <input type="checkbox"/> | <input type="checkbox"/> |
| 4.    | 644505025    | น.ส.ธิษณิ<br>จับทรัพย์    | 3082206<br>การสื่อสารและการเขียน<br>ข่าว<br>อ.จุฬาริศนั จุฑมิกธิ     | 31/01/66 | 08.30-<br>10.15 | ไปฝึกภาคสนามเขายอนไก่อ<br>แบบหลักฐาน : บัญชี<br>รายชื่อบนทำงอนบิติก<br>ข้อความอนุมัติ<br>เดินทางไปราชการ                           | <input checked="" type="checkbox"/> | <input type="checkbox"/> | <input type="checkbox"/> |
|       |              |                           | 3082505<br>การสื่อสารเพื่อการพัฒนา<br>อ.ศิริวรรณ สักขณชวงศ           | 1/02/66  | 10.20-<br>12.05 | ไปฝึกภาคสนามเขายอนไก่อ<br>แบบหลักฐาน : บัญชี<br>รายชื่อบนทำงอนบิติก<br>ข้อความอนุมัติ<br>เดินทางไปราชการ                           | <input checked="" type="checkbox"/> | <input type="checkbox"/> | <input type="checkbox"/> |
| 5.    | 644505018    | น.ส.พัชริ<br>เพ็ญธิศนั    | 3082206<br>การสื่อสารและการเขียนข่าว<br>อ.จุฬาริศนั จุฑมิกธิ         | 31/01/66 | 08.30-<br>10.15 | ไปฝึกภาคสนามเขายอนไก่อ<br>แบบหลักฐาน : บัญชี<br>รายชื่อบนทำงอนบิติก<br>ข้อความอนุมัติ<br>เดินทางไปราชการ                           | <input checked="" type="checkbox"/> | <input type="checkbox"/> | <input type="checkbox"/> |
|       |              |                           | 3082505<br>การสื่อสารเพื่อการพัฒนา<br>ท้องถิ่น                       | 1/02/66  | 10.20-<br>12.05 | ไปฝึกภาคสนามเขายอนไก่อ<br>แบบหลักฐาน : บัญชี<br>รายชื่อบนทำงอนบิติก  | <input checked="" type="checkbox"/> | <input type="checkbox"/> | <input type="checkbox"/> |



| ลำดับ | รหัสนักศึกษา | ชื่อ - นามสกุล          | รหัสวิชา/ชื่อวิชา  | วันสอบ   | เวลา            | เหตุผลที่ขาดสอบ   | อนุมัติ                             | ไม่<br>อนุมัติ           | ขอหลัก<br>ฐานเพิ่ม       |
|-------|--------------|-------------------------|--|----------|-----------------|---|-------------------------------------|--------------------------|--------------------------|
| 12.   | 6341001070   | นายสุภาวิชญ์<br>แสงดี   | 3642507<br>การบัญชีเฉพาะกิจ<br>ผศ.ดร.ณิชาภัทร บุญรัตน์                         | 31/01/66 | 08.30-<br>10.15 | ท้องเสีย<br>แบบหลักฐาน :<br>ใบรับรองแพทย์เฉลิม<br>พงษ์สุลินิก ลงวันที่<br>31 ม.ค. 2566                  | <input checked="" type="checkbox"/> | <input type="checkbox"/> | <input type="checkbox"/> |
| 13.   | 634413031    | นายอาชาวิ<br>บุญยะ      | 3563902<br>การวิจัยทางการจัดการ 2<br>ผศ.ดร.อังคณา ธรรมสังการ                   | 3/02/66  | 13.00-<br>14.45 | ไม่สบายเป็นหวัด<br>แบบหลักฐาน :<br>ใบรับรองแพทย์<br>โรงพยาบาลสงขลา<br>ลงวันที่ 3 ก.พ. 2566              | <input checked="" type="checkbox"/> | <input type="checkbox"/> | <input type="checkbox"/> |
| 14.   | 634413030    | นายบรรดิ<br>อาบุญ       | 3563902<br>การวิจัยทางการจัดการ 2<br>ผศ.ดร.อังคณา ธรรมสังการ                   | 3/02/66  | 13.00-<br>14.45 | ไม่สบายเป็นหวัด<br>แบบหลักฐาน :<br>ใบรับรองแพทย์<br>โรงพยาบาลสงขลา<br>ลงวันที่ 3 ก.พ. 2566              | <input checked="" type="checkbox"/> | <input type="checkbox"/> | <input type="checkbox"/> |
| 15.   | 644505069    | น.ส.ปวีตการ์<br>กามอ    | 3082702<br>การรู้เท่าทันสื่อ<br>อ.ดร.ปวีญา เรืองเรืองกุลฤทธิ                   | 02/02/66 | 08.30-<br>10.15 | ทางเดินหายใจส่วนบน<br>อักเสบ<br>แบบหลักฐาน :<br>ใบรับรองแพทย์<br>โรงพยาบาลสงขลา<br>ลงวันที่ 2 ก.พ. 2566 | <input checked="" type="checkbox"/> | <input type="checkbox"/> | <input type="checkbox"/> |
| 16.   | 644505063    | น.ส.นินาณิ<br>เจียงชาติ | 3082702<br>การรู้เท่าทันสื่อ<br>อ.ดร.ปวีญา เรืองเรืองกุลฤทธิ                   | 02/02/66 | 08.30-<br>10.15 | ปวดท้อง, แสบท้อง<br>แบบหลักฐาน :<br>ใบรับรองแพทย์<br>โรงพยาบาลสงขลา<br>ลงวันที่ 2 ก.พ. 2566             | <input checked="" type="checkbox"/> | <input type="checkbox"/> | <input type="checkbox"/> |
| 17.   | 644505091    | น.ส.บุษมิ<br>หงส์สา     | 3082702<br>การรู้เท่าทันสื่อ<br>อ.ดร.ปวีญา เรืองเรืองกุลฤทธิ                   | 02/02/66 | 08.30-<br>10.15 | โรคกระเพาะ<br>แบบหลักฐาน :<br>ใบรับรองแพทย์<br>โรงพยาบาลสงขลา<br>ลงวันที่ 2 ก.พ. 2566                   | <input checked="" type="checkbox"/> | <input type="checkbox"/> | <input type="checkbox"/> |
| 18.   | 6541001128   | นายดุสิตมาน<br>อาเกษม   | 3541103<br>หลักการตลาด<br>ผศ.มีพร หาญชัยสุตกุล                                 | 02/02/66 | 13.00-<br>14.45 | กระเพาะอาหารอักเสบ<br>แบบหลักฐาน :<br>ใบรับรองแพทย์<br>โรงพยาบาลสงขลา<br>ลงวันที่ 2 ก.พ. 2566           | <input checked="" type="checkbox"/> | <input type="checkbox"/> | <input type="checkbox"/> |
| 19.   | 644407023    | นายชุตินิ<br>เจียงชู    | 3632302<br>สถิติและการวิเคราะห์<br>เชิงปริมาณ<br>อ.ดร.จิตาภรณ์ ทองขุ่น         | 01/02/66 | 10.20-<br>12.05 | ปวดท้อง คลื่นไส้<br>แบบหลักฐาน :<br>ใบรับรองแพทย์<br>โรงพยาบาลสงขลา<br>ลงวันที่ 1 ก.พ. 2566             | <input checked="" type="checkbox"/> | <input type="checkbox"/> | <input type="checkbox"/> |
| 20.   | 634504007    | น.ส.วิชดา<br>เสนห์ภักดี | 3083116<br>ภาษาอังกฤษเพื่องานนิเทศ<br>ศาสตร์ 1<br>อ.ดร.ปวีญา เรืองเรืองกุลฤทธิ | 03/02/66 | 08.30-<br>10.15 | ตากุ้งยิงตาขวา<br>แบบหลักฐาน :<br>ใบรับรองแพทย์<br>โรงพยาบาลควนเนียง<br>ลงวันที่ 6 ก.พ. 2566            | <input checked="" type="checkbox"/> | <input type="checkbox"/> | <input type="checkbox"/> |

๖

| ลำดับ | รหัสนักศึกษา | ชื่อ - นามสกุล              | รหัสนวิชา/ชื่อวิชา   | วันสอบ   | เวลา            | เหตุผลที่ขาดสอบ   | อนุมัติ                             | ไม่<br>อนุมัติ           | ขอหลัก<br>ฐานเพิ่ม       |
|-------|--------------|-----------------------------|--|----------|-----------------|---|-------------------------------------|--------------------------|--------------------------|
|       |              |                             |  |          |                 | (ผู้ป่วยควรหยุดพักก่อน<br>1 วัน ตั้งแต่วันที่ 3 ก.พ.<br>66 ถึง 3 ก.พ. 66)   |                                     |                          |                          |
| 21    | 6541001111   | น.ส.เสาวลักษณ์<br>จุนพลช่วย | 3541103<br>หลักการตลาด<br>ผศ.มิตร หาญชัยสุบสกุล                      | 02/02/66 | 13.00-<br>14.45 | แพ้ยา<br>แบบหลักฐาน :<br>ใบรับรองแพทย์<br>โรงพยาบาลป่าพะยอม<br>ลงวันที่ 2 ก.พ.66<br>มีความเห็นให้หยุดพัก<br>3 วัน                                 | <input checked="" type="checkbox"/> | <input type="checkbox"/> | <input type="checkbox"/> |
|       |              |                             | 3641112<br>การบัญชีขั้นต้น 2<br>อ.วรรกร ภูมิวิเศษ                    | 03/02/66 | 08.30-<br>10.15 | แพ้ยา<br>แบบหลักฐาน :<br>ใบรับรองแพทย์<br>โรงพยาบาลป่าพะยอม<br>ลงวันที่ 2 ก.พ.66<br>มีความเห็นให้หยุดพัก<br>3 วัน                                 | <input checked="" type="checkbox"/> | <input type="checkbox"/> | <input type="checkbox"/> |
| 22    | 644505075    | น.ส.ศิลาปัสสุภา<br>พุดสง    | 3082206<br>การสื่อสารมวลชน<br>อ.จุฬารัตน์ จุลภู่อธิ                  | 31/01/66 | 08.30-<br>10.15 | ไม่สบาย ปวดท้อง<br>ท้องเสีย<br>แบบหลักฐาน :<br>ใบรับรองแพทย์<br>โรงพยาบาลสงขลา<br>ลงวันที่ 31 ม.ค. 2566   | <input checked="" type="checkbox"/> | <input type="checkbox"/> | <input type="checkbox"/> |
| 23    | 644505087    | น.ส.จามจุรี<br>อินทรวงศ์    | 3082206<br>การสื่อสารและการเขียน<br>ข่าว<br>อ.จุฬารัตน์ จุลภู่อธิ    | 31/01/66 | 08.30-<br>10.15 | ป่วย (ท้องเสีย)<br>แบบหลักฐาน :<br>ใบรับรองแพทย์<br>โรงพยาบาลสงขลา<br>ลงวันที่ 31 ม.ค. 2566   | <input checked="" type="checkbox"/> | <input type="checkbox"/> | <input type="checkbox"/> |
| 24    | 6441001078   | น.ส.บุญจพร<br>นามจันทร์     | 3642701<br>ภาชฉากร 1<br>ผศ.ภรทิพย์ นิลมณี                            | 31/01/66 | 13.00-<br>14.45 | ไปฝึกภาคสนาม ณ<br>ค่ายฝึกนักศึกษาวิชา<br>ทหาร (เขาน้อย)<br>จังหวัดกาญจนบุรี<br>แบบหลักฐาน : รายชื่อ<br>นักศึกษาเข้ารับการฝึก<br>ภาคสนาม ณ เขาน้อย | <input checked="" type="checkbox"/> | <input type="checkbox"/> | <input type="checkbox"/> |
| 25    | 654410060    | น.ส.ศิปา<br>จิตมัน          | 3641113<br>การบัญชีธุรกิจ<br>อ.ภูษิตินิ ชัยขวัญ                      | 31/01/66 | 10.20-<br>12.05 | ไข้เลือดออก<br>แบบหลักฐาน : สำเนา<br>ใบรับรองแพทย์ร.พ.จนะ<br>ลงวันที่ 3 ก.พ.66 นอก<br>โรงพยาบาล ตั้งแต่วันที่<br>30 ม.ค. - 5 ก.พ. 2566            | <input checked="" type="checkbox"/> | <input type="checkbox"/> | <input type="checkbox"/> |
|       |              |                             | 3612201<br>โปรแกรมคอมพิวเตอร์เพื่อ<br>ธุรกิจ<br>ผศ.ดร.ธนภัทร อึ้งอัม | 01/02/66 | 13.00-<br>14.45 | ไข้เลือดออก<br>แบบหลักฐาน : สำเนา<br>ใบรับรองแพทย์ร.พ.จนะ<br>ลงวันที่ 3 ก.พ.66<br>นอกโรงพยาบาล ตั้งแต่  | <input checked="" type="checkbox"/> | <input type="checkbox"/> | <input type="checkbox"/> |

| ลำดับ | รหัสนักศึกษา | ชื่อ - นามสกุล          | รหัสวิชา/ชื่อวิชา   | วันสอบ   | เวลา            | เหตุผลที่ขาดสอบ   | อนุมัติ                             | ไม่<br>อนุมัติ           | ขอหลัก<br>ฐานเพิ่ม       |
|-------|--------------|-------------------------|---|----------|-----------------|---|-------------------------------------|--------------------------|--------------------------|
|       |              |                         |   |          |                 | วันที่ 30 ม.ค. - 5 ก.พ.<br>2566   |                                     |                          |                          |
|       |              |                         | 3601001<br>การจัดการทรัพยากรมนุษย์<br>ม.ศ.ร.สายฝน ไชยศรี                | 02/02/66 | 13.00-<br>14.45 | ใช้เลือกออก<br>แบบหลักฐาน : สำเนา<br>ใบรับรองแพทย์ร.พ.จะ<br>นะ ลงวันที่ 3 ก.พ.66<br>นอนโรงพยาบาล ตั้งแต่<br>วันที่ 30 ม.ค. - 5 ก.พ.<br>2566   | <input checked="" type="checkbox"/> | <input type="checkbox"/> | <input type="checkbox"/> |
| 26    | 644602016    | นายรัฐสุว<br>ศรีเป็นทอง | 3632401<br>เศรษฐศาสตร์พัฒนา<br>อ.สรัช คอกบัวแก้ว                        | 31/01/66 | 13.00-<br>14.45 | ต้องเดินทางไปแข่งขัน<br>กีฬามหาวิทยาลัยแห่ง<br>ประเทศไทย ครั้งที่ 48<br>ณ จังหวัดอุดรธานี<br>แบบหลักฐาน : บันทึก<br>ข้อความขออนุมัติ<br>เดินทางไปราชการ<br>ณ จังหวัดอุดรธานี<br>ระหว่างวันที่ 18 - ม.ค.<br>- 2 ก.พ.2566 | <input checked="" type="checkbox"/> | <input type="checkbox"/> | <input type="checkbox"/> |
| 27    | 644505089    | น.ส.ณัฐณิชา<br>ชูสง     | 3082505<br>การสื่อสารเพื่อการพัฒนา<br>ท้องถิ่น<br>อ.ศิริวรรณ ลักษณ์วงษ์ | 01/02/66 | 10.20-<br>12.05 | เข้ารับการผ่าตัดมือ<br>แบบหลักฐาน :<br>ใบรับรองแพทย์<br>โรงพยาบาลสงขลา ลง<br>วันที่ 29 ม.ค.66 (ให้พัก<br>รักษาตัวตั้งแต่วันที่<br>29 ม.ค.- 10 ก.พ.66)   | <input checked="" type="checkbox"/> | <input type="checkbox"/> | <input type="checkbox"/> |
|       |              |                         | 3082604<br>เทคโนโลยีและนวัตกรรม<br>การสื่อสาร<br>อ.ศิริวรรณ ลักษณ์วงษ์  | 03/02/66 | 13.00-<br>14.45 | เข้ารับการผ่าตัดมือ<br>แบบหลักฐาน :<br>ใบรับรองแพทย์<br>โรงพยาบาลสงขลา ลง<br>วันที่ 29 ม.ค.66 (ให้พัก<br>รักษาตัวตั้งแต่วันที่<br>29 ม.ค.- 10 ก.พ.66)   | <input checked="" type="checkbox"/> | <input type="checkbox"/> | <input type="checkbox"/> |
|       |              |                         | 3082702<br>การรู้เท่าทันสื่อ<br>อ.ดร.ปัทมา เรืองเจริญฤทธิ์              | 02/02/66 | 08.30-<br>10.15 | เข้ารับการผ่าตัดมือ<br>แบบหลักฐาน :<br>ใบรับรองแพทย์<br>โรงพยาบาลสงขลา ลง<br>วันที่ 29 ม.ค.66 (ให้พัก<br>รักษาตัวตั้งแต่วันที่<br>29 ม.ค.- 10 ก.พ.66)   | <input checked="" type="checkbox"/> | <input type="checkbox"/> | <input type="checkbox"/> |
|       |              |                         | 3082206<br>การสื่อข่าวและการเขียนข่าว<br>อ.จุฬารัตน์ จุลวิทย์           | 31/01/66 | 08.30-<br>10.15 | เข้ารับการผ่าตัดมือ<br>แบบหลักฐาน :<br>ใบรับรองแพทย์ รพ.<br>สงขลา ลงวันที่ 29 ม.ค.<br>66 (ให้พักรักษาตัวตั้ง<br>วันที่ 29 ม.ค.-10 ก.พ.66)   | <input checked="" type="checkbox"/> | <input type="checkbox"/> | <input type="checkbox"/> |



| ลำดับ | รหัสนักศึกษา | ชื่อ - นามสกุล          | รหัสวิชา/ชื่อวิชา   | วันสอบ   | เวลา            | เหตุผลที่ขาดสอบ  | อนุมัติ                             | ไม่<br>อนุมัติ                      | ขอหลักฐานเพิ่ม           |
|-------|--------------|-------------------------|---|----------|-----------------|--|-------------------------------------|-------------------------------------|--------------------------|
| 28    | 624408022    | น.ส.วิภาวดี<br>คงทน     | 3602105<br>แรงงานสัมพันธ์และ<br>กฎหมายแรงงาน<br>อ.อัญญารัตน์ สุวรรณโณ             | 01/02/66 | 08.30-<br>10.15 | ต้องดูแลแม่ซึ่งป่วยเป็น<br>มะเร็งลำไส้ในระยะที่ 2<br>แบบหลักฐาน :<br>1.บันทึกข้อความขอ<br>อนุมัติขาดสอบกลาง<br>ภาค 2/65<br>2.บัตรประจำตัว<br>นักศึกษา<br>3.ประวัติการรักษาของ<br>นางอินดี คงทน (แม่)<br>4.รูปถ่ายทำงาน | <input checked="" type="checkbox"/> | <input type="checkbox"/>            | <input type="checkbox"/> |
| 29    | 614414128    | นางจิรายุ<br>สุภากา     | 3621201<br>การจัดการต้อนรับในธุรกิจ<br>บริการ<br>อ.อัญญารัตน์ <del>ต้นวานิช</del> | 01/02/66 | 10.20-<br>12.05 | เลือดกำเดาไหล<br>แบบหลักฐาน :<br>ใบรับรองแพทย์ รพ.<br>ทั่วไปขนาดกลางสีโรส<br>อะลา ลงวันที่ 2 ก.พ.<br>66 ให้พักรักษาตัวใน<br>รพ.มีกำหนด 3 วัน<br>ระหว่างวันที่ 31 ม.ค.<br>- 2 ก.พ. 66                                   | <input checked="" type="checkbox"/> | <input type="checkbox"/>            | <input type="checkbox"/> |
|       |              |                         | 3563121<br>การผลิตและการดำเนินงาน<br>อ.ปรากร <del>หญิงสุนิสา</del>                | 31/01/66 | 13.00-<br>14.45 | เลือดกำเดาไหล<br>แบบหลักฐาน :<br>ใบรับรองแพทย์<br>โรงพยาบาลทั่วไปขนาด<br>กลางสีโรส อะลา<br>ลงวันที่ 2 ก.พ. 66 ให้<br>พักรักษาตัวใน รพ.มี<br>กำหนด 3 วัน ระหว่าง<br>วันที่ 31 ม.ค. - 2 ก.พ.<br>2566                     | <input checked="" type="checkbox"/> | <input type="checkbox"/>            | <input type="checkbox"/> |
| 30    | 644413019    | น.ส.นริศรา<br>ฤทธิเรือง | 3641114<br>การเงินเพื่อธุรกิจ<br>อ.วไลลักษณ์ กาญจนเสถียร                          | 31/01/66 | 08.30-<br>10.15 | เข้าร่วมการฝึกนักศึกษา<br>วิชาทหารชั้นปีที่ 5<br>ระหว่างวันที่ 27 ม.ค.<br>ถึงวันที่ 1 ก.พ.2566<br>แบบหลักฐาน :<br>บันทึกข้อความขอ<br>อนุญาตให้นักศึกษาสอบ<br>กลางภาคอื่นหลัง   | <input checked="" type="checkbox"/> | <input type="checkbox"/>            | <input type="checkbox"/> |
| 31    | 644410045    | นายชฎานนท์<br>สมธำ      | 3641114<br>การเงินเพื่อธุรกิจ<br>อ.อัญญารัตน์ <del>ต้นวานิช</del>                 | 31/01/66 | 08.30-<br>10.15 | ประสบอุบัติเหตุทาง<br>รถจักรยานยนต์ (เกี่ยว<br>กับล้ม) ไม่มีหลักฐาน<br>แบบ   | <input type="checkbox"/>            | <input checked="" type="checkbox"/> | <input type="checkbox"/> |

๙

มีนักศึกษายื่นคำร้องขอมีสิทธิ์สอบกลางภาค ภาคปกติ ประจำภาคการศึกษาที่ ๒ ปีการศึกษา ๒๕๖๕ จำนวน ๓๑ คน ซึ่งมีรายละเอียด ดังนี้

๑. แบบหลักฐานบัญชีรายชื่อขออนุมัติเดินทางไปราชการเพื่อฝึกภาคสนามนักศึกษาวิชาทหาร (เจาะชนไก่) จำนวน ๙ คน
๒. แบบหลักฐานบันทึกข้อความขออนุมัติเดินทางไปราชการ ณ จังหวัดอุดรธานี เพื่อแข่งขันกีฬามหาวิทยาลัยแห่งประเทศไทย ครั้งที่ ๔๘ ณ จังหวัดอุดรธานี จำนวน ๑ คน
๓. แบบหลักฐานใบรับรองแพทย์ จำนวน ๑๙ คน
๔. แบบหลักฐานและเอกสาร (บันทึกข้อความชี้แจงเหตุผลในการขอสอบกลางภาคย้อนหลัง/รูปถ่ายการทำงานแทนแม่ของนักศึกษา/ประวัติการเข้ารับการรักษาของแม่การดูแลแม่ซึ่งป่วยเป็นมะเร็งเต้านม ระยะที่ ๒) จำนวน ๑ คน
๕. ไม่อนุมัติ จำนวน ๑ คน เนื่องจากไม่มีหลักฐานแนบ และไม่ได้แจ้งอาจารย์ที่ปรึกษาและอาจารย์ผู้สอนให้ทราบ ทั้งนี้ที่ประชุมได้แจ้งให้ประธานหลักสูตรติดต่อสอบถามไปยังนักศึกษาและอาจารย์ที่ปรึกษาอีกครั้ง ปรากฏว่านักศึกษาได้ถอนรายวิชานี้ไปแล้ว

มติที่ประชุม

๑. อนุมัติคำร้องขอสอบรายวิชาที่ขาดสอบกลางภาค จำนวน ๓๐ คน
๒. ไม่อนุมัติคำร้องขอสอบรายวิชาที่ขาดสอบกลางภาค จำนวน ๑ คน

ภาพที่ 12 ตัวอย่างรายงานการประชุมพิจารณาคำร้องขอสอบรายวิชาที่ขาดสอบกลางภาค

## ขั้นตอนที่ 9 นักศึกษาติดตามผลการพิจารณา

เมื่อมีการประชุมพิจารณาคำร้องขอสอบในรายวิชาที่ขาดสอบกลางภาคในระดับคณะเสร็จสิ้น และนำส่งประกาศผลการพิจารณาคำร้องขอสอบรายวิชาที่ขาดสอบกลางภาคไปยังสำนักส่งเสริมวิชาการและงานทะเบียนเรียบร้อยแล้ว คณะดำเนินการจัดทำประกาศแจ้งให้นักศึกษาทราบ หน้าเว็บไซต์คณะวิทยาการจัดการ <http://mgt.skru.ac.th> และสำนักงานคณบดีชั้น 4 ดังภาพที่ 13

หากผลการพิจารณา - อนุญาต นักศึกษานำประกาศที่ผ่านการพิจารณาไปติดต่อขอสอบกับ อาจารย์ผู้สอนภายในระยะเวลาที่กำหนด

หากผลการพิจารณา - ไม่อนุญาต นักศึกษาจะไม่ได้รับการสอบในรายวิชาที่ขาดสอบกลางภาค

### ประกาศผลการพิจารณาหน้าเว็บไซต์คณะวิทยาการจัดการ

The screenshot shows the website of the Faculty of Management Sciences at Songkhla Rajabhat University. The main banner features the MGT logo and a group of staff members. Below the banner, there is a 'HOT NEWS UPDATE' section with a red border. The news item is titled 'ประกาศคณะวิทยาการจัดการ' (Faculty of Management Sciences Announcement) and contains the following text:

**ผลการพิจารณาผู้ขอมีสิทธิ์สอบ  
ในการขาดสอบกลางภาค  
สำหรับนักศึกษาภาคปกติ  
ประจำปีการศึกษาที่ ๕๕๕๕**

รายละเอียดคลิก

Below the news item, there is a list of news items and a sidebar with navigation links. The sidebar includes links for 'WELCOME', 'บุคลากร' (Staff), 'นโยบายและแผน' (Policy and Plan), 'งานบริการวิชาการ' (Public Service), 'ทำนุบำรุงศิลปวัฒนธรรม' (Cultural Preservation), 'การประกันความเสี่ยง' (Risk Management), 'การประกันคุณภาพการศึกษา' (Quality Assurance), 'งานวิชาการและหลักสูตร' (Academic and Curriculum), 'งานวิจัย' (Research), 'ฝ่ายพัฒนานักศึกษา' (Student Development), and 'การจัดการความรู้(KM)' (Knowledge Management). The sidebar also has a 'สาขาวิชา' (Academic Programs) section with links for 'การบัญชี' (Accounting), 'นิติศาสตร์' (Law), 'เศรษฐศาสตร์(พัฒนาธุรกิจ)' (Economics), 'การจัดการ' (Management), and 'การตลาด' (Marketing).

ประกาศผลการพิจารณาหน้า Facebook คณะวิทยาการจัดการ

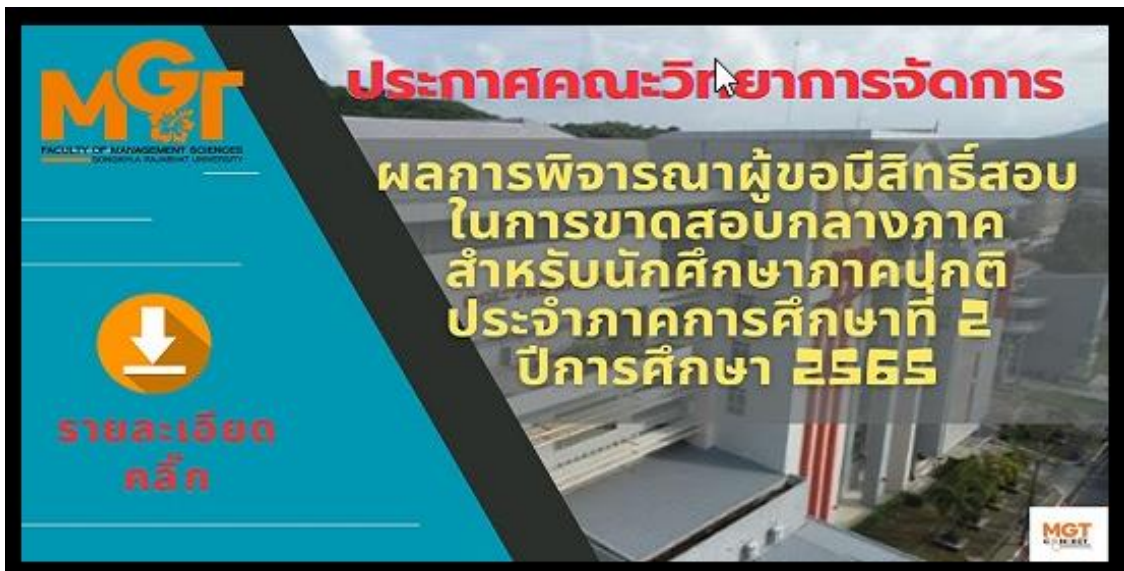

MGT คณะวิทยาการจัดการ มหาวิทยาลัยราชภัฏสงขลา

แนะนำตัว

พื้นที่ประชาสัมพันธ์ ของคณะวิทยาการ

- เพจ : การศึกษา
- มหาวิทยาลัยราชภัฏสงขลา, Songkhla, Thailand, Songkhla
- 074 260 268
- mgt.skr@gmail.com
- mgt.skr.ac.th
- ส่งข้อความ
- ปกติแล้วตอบกลับในไม่กี่วัน

รูปภาพ (ดูรูปภาพทั้งหมด)

ประกาศคณะวิทยาการ

ผลการพิจารณาผู้ขอมีสิทธิ์สอบ ในการขาดสอบกลางภาค สำหรับนักศึกษาภาคปกติ ประจำปีการศึกษาที่ 2 ปีการศึกษา 2565

ประกาศคณะวิทยาการ

ผลการพิจารณาผู้ขอมีสิทธิ์สอบ ในการขาดสอบกลางภาค สำหรับนักศึกษาภาคปกติ ประจำปีการศึกษาที่ 2 ปีการศึกษา 2565

| ลำดับที่ | ชื่อ-นามสกุล      | ชื่อ-สกุล         | สาขาวิชาที่ขอสอบ     | ผลการพิจารณา |
|----------|-------------------|-------------------|----------------------|--------------|
| 1        | ประจักษ์ วัฒนศิริ | ประจักษ์ วัฒนศิริ | สาขาวิชาบริหารธุรกิจ | อนุมัติ      |
| 2        | ประจักษ์ วัฒนศิริ | ประจักษ์ วัฒนศิริ | สาขาวิชาบริหารธุรกิจ | อนุมัติ      |
| 3        | ประจักษ์ วัฒนศิริ | ประจักษ์ วัฒนศิริ | สาขาวิชาบริหารธุรกิจ | อนุมัติ      |
| 4        | ประจักษ์ วัฒนศิริ | ประจักษ์ วัฒนศิริ | สาขาวิชาบริหารธุรกิจ | อนุมัติ      |
| 5        | ประจักษ์ วัฒนศิริ | ประจักษ์ วัฒนศิริ | สาขาวิชาบริหารธุรกิจ | อนุมัติ      |
| 6        | ประจักษ์ วัฒนศิริ | ประจักษ์ วัฒนศิริ | สาขาวิชาบริหารธุรกิจ | อนุมัติ      |
| 7        | ประจักษ์ วัฒนศิริ | ประจักษ์ วัฒนศิริ | สาขาวิชาบริหารธุรกิจ | อนุมัติ      |
| 8        | ประจักษ์ วัฒนศิริ | ประจักษ์ วัฒนศิริ | สาขาวิชาบริหารธุรกิจ | อนุมัติ      |
| 9        | ประจักษ์ วัฒนศิริ | ประจักษ์ วัฒนศิริ | สาขาวิชาบริหารธุรกิจ | อนุมัติ      |
| 10       | ประจักษ์ วัฒนศิริ | ประจักษ์ วัฒนศิริ | สาขาวิชาบริหารธุรกิจ | อนุมัติ      |

จวีรพรรณ แก้วฤทธิ, Parichat Bee และ คนอื่นๆ อีก 2 คน

แชร์ 1 ครั้ง

ภาพที่ 13 ประกาศผลการพิจารณาคำร้องขอมีสิทธิ์สอบกลางภาค

## ปัญหาอุปสรรคในการปฏิบัติงาน และ แนวทางแก้ไขปัญหา หรือ ข้อเสนอแนะเพื่อการพัฒนางานหรือปรับปรุงงาน

จากปัญหาและอุปสรรคในการปฏิบัติงานเรื่อง การพิจารณาคำร้องขอสอบรายวิชาที่ขาดสอบกลางภาค ผู้เขียนขอเสนอข้อเสนอแนะเพื่อการพัฒนางานหรือปรับปรุงงาน ดังนี้

### 1. ปัญหาอุปสรรค

- 1.1 ขาดความแม่นยำในเรื่องระเบียบและข้อบังคับต่าง ๆ ของมหาวิทยาลัยเกี่ยวกับเรื่องที่ได้รับผิดชอบ บางครั้งต้องเปิดเอกสารจากคู่มือ ระเบียบและข้อบังคับต่าง ๆ ของมหาวิทยาลัยเพื่อให้สามารถถ่ายทอดข้อมูลไปยังผู้อื่นได้
- 1.2 บางครั้งขาดความรู้ ความเข้าใจ เรื่องงานที่ได้รับผิดชอบ ต้องอาศัยสอบถามจากผู้รู้และคู่มือต่าง ๆ
- 1.3 บางครั้งขาดความรู้ความเข้าใจในเรื่องการใช้งานเครื่องคอมพิวเตอร์ และ ระบบสารสนเทศ

### 2. แนวทางแก้ไขปัญหา หรือ ข้อเสนอแนะ

- 2.1 ควรศึกษา คู่มือ ระเบียบและข้อบังคับต่าง ๆ ของมหาวิทยาลัย ให้มีความแม่นยำและชำนาญเกี่ยวกับเรื่องที่ได้รับผิดชอบ
- 2.2 ควรหาช่องทางในการพัฒนาความรู้ที่ตนเองยังขาดอยู่หรือยังไม่เชี่ยวชาญที่ทำให้มีอุปสรรคต่อการทำงาน เช่น การศึกษาหาความรู้ด้วยตนเองโดยการสอบถามผู้มีความรู้ การหาข้อมูลทางอินเทอร์เน็ต, จัดหาคู่มือ ระเบียบ ข้อบังคับต่าง ๆ มาอ่านเพิ่มเติม หรือด้วยวิธีการอบรมในหัวข้อที่เป็นการพัฒนาความรู้ด้านการปฏิบัติงานที่ยังขาดความชำนาญ